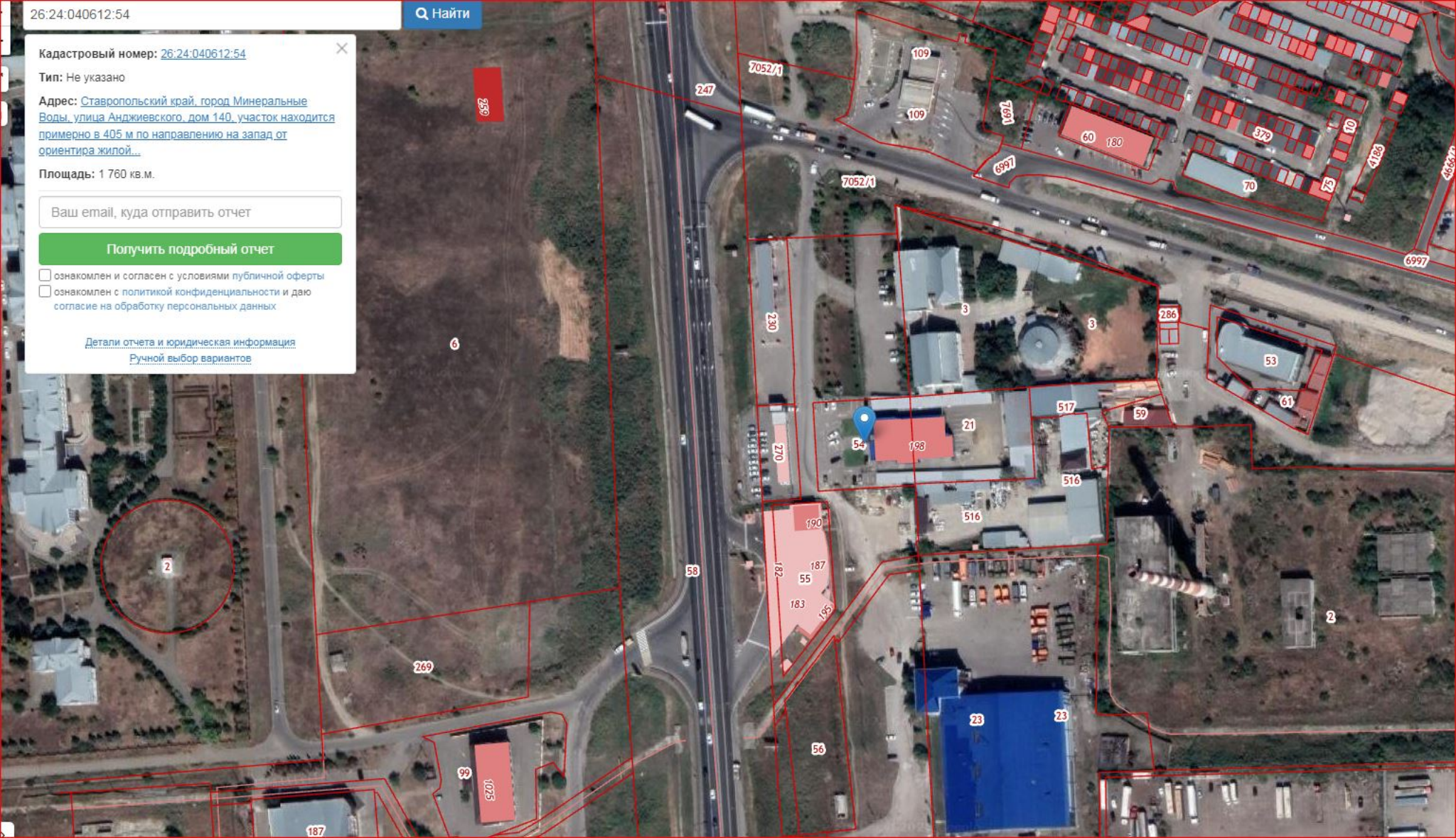
26:24:040612:54
Найти
Кадастровый номер: 26:24:040612:54
Тип: Не указано
Адрес: Ставропольский край, город Минеральные Воды, улица Анджиевского, дом 140, участок находится примерно в 405 м по направлению на запад от ориентира жилой...
Площадь: 1 760 кв.м.
Ваш email, куда отправить отчет
Получить подробный отчет
ознакомлен и согласен с условиями публичной оферты
ознакомлен с политикой конфиденциальности и даю согласие на обработку персональных данных
Детали отчета и юридическая информация
Ручной выбор вариантов
259
247
7052/1
109
109
7691
60
180
379
10
4186
6997
70
75
7052/1
6997
230
3
3
286
53
61
6
517
59
21
54
198
270
516
516
190
187
55
182
183
195
58
2
2
269
23
23
56
99
1025
187