

## **ГРАФИЧЕСКОЕ ОПИСАНИЕ**

местоположения границ населенных пунктов, территориальных зон,  
особо охраняемых природных территорий,  
зон с особыми условиями использования территории

Публичный сервитут в отношении земель и земельных участков в целях эксплуатации существующего линейного объекта системы электроснабжения регионального значения «Воздушная линия ВЛ 35 кВ Л 692 ПС "Нагутская" - ПС "Марьины Колодцы"» и его неотъемлемых технологических частей

---

(наименование объекта, местоположение границ которого описано (далее - объект))

## ГРАФИЧЕСКОЕ ОПИСАНИЕ

местоположения границ населенных пунктов, территориальных зон,  
особо охраняемых природных территорий,  
зон с особыми условиями использования территории

**Публичный сервитут в отношении земель и земельных участков в целях эксплуатации  
существующего линейного объекта системы электроснабжения регионального значения  
«Воздушная линия ВЛ 35 кВ Л 692 ПС "Нагутская" - ПС "Марьины Колодцы"» и его  
неотъемлемых технологических частей**

(наименование объекта, местоположение границ которого описано)

№ п/п	Содержание	Номера листов
<b>1</b>	<b>2</b>	<b>3</b>
1	Сведения об объекте	
2	Сведения о местоположении границ объекта	
3	Сведения о местоположении измененных (уточненных) границ объекта	
4	План границ	
5	Приложение	
	<i>Доверенность серия: 26АА №3691083 от 14.07.2020</i>	—

## ГРАФИЧЕСКОЕ ОПИСАНИЕ

местоположения границ населенных пунктов, территориальных зон,  
особо охраняемых природных территорий,  
зон с особыми условиями использования территории

**Публичный сервитут в отношении земель и земельных участков в целях эксплуатации существующего линейного объекта системы электроснабжения регионального значения «Воздушная линия ВЛ 35 кВ Л 692 ПС "Нагутская" - ПС "Марьины Колодцы"» и его неотъемлемых технологических частей**

(наименование объекта, местоположение границ которого описано)

### Сведения об объекте

№ п/п	Характеристики объекта	Описание характеристик
1	2	3
1	Местоположение объекта	Ставропольский край, р-н Минераловодский
2	Площадь объекта ± величина погрешности определения площади ( $P \pm \Delta P$ )	152148±137 кв.м
3	Иные характеристики объекта	Публичный сервитут в отношении земель и земельных участков в целях эксплуатации существующего линейного объекта системы электроснабжения регионального значения «Воздушная линия ВЛ 35 кВ Л 692 ПС "Нагутская" - ПС "Марьины Колодцы"» и его неотъемлемых технологических частей, сроком на 49 лет в интересах публичного акционерного общества «Россети Северный Кавказ». Почтовый адрес ПАО «Россети Северный Кавказ»: Российская Федерация, 357506, Ставропольский край, г. Пятигорск, у. Подстанционная, д. 13 А. Адрес электронной почты ПАО «Россети Северный Кавказ»: <a href="mailto:info@rossetisk.ru">info@rossetisk.ru</a>

**ГРАФИЧЕСКОЕ ОПИСАНИЕ**

местоположения границ населенных пунктов, территориальных зон,  
особо охраняемых природных территорий,  
зон с особыми условиями использования территории

**Публичный сервитут в отношении земель и земельных участков в целях эксплуатации  
существующего линейного объекта системы электроснабжения регионального значения  
«Воздушная линия ВЛ 35 кВ Л 692 ПС "Нагутская" - ПС "Марьины Колодцы"» и его  
неотъемлемых технологических частей**  
(наименование объекта, местоположение границ которого описано)

**Сведения о местоположении границ объекта****1. Система координат МСК-26 от СК-95, зона 1****2. Сведения о характерных точках границ объекта**

Обозначение характерных точек границ	Координаты, м		Метод определения координат характерной точки	Средняя квадратическая погрешность положения характерной точки (M <sub>t</sub> ), м	Описание обозначения точки на местности (при наличии)
	X	Y			
1	2	3	4	5	6
1	411230,03	1392388,17	Метод спутниковых геодезических измерений (определений)	0,10	—
2	411230,48	1392388,22	Метод спутниковых геодезических измерений (определений)	0,10	—
3	411284,63	1392400,71	Метод спутниковых геодезических измерений (определений)	0,10	—
4	411314,97	1392407,05	Метод спутниковых геодезических измерений (определений)	0,10	—
5	411316,31	1392391,46	Метод спутниковых геодезических измерений (определений)	0,10	—
6	411316,57	1392390,63	Метод спутниковых геодезических измерений (определений)	0,10	—
7	411318,30	1392389,63	Метод спутниковых геодезических измерений (определений)	0,10	—

**ГРАФИЧЕСКОЕ ОПИСАНИЕ**

местоположения границ населенных пунктов, территориальных зон,  
особо охраняемых природных территорий,  
зон с особыми условиями использования территории

**Публичный сервитут в отношении земель и земельных участков в целях эксплуатации  
существующего линейного объекта системы электроснабжения регионального значения  
«Воздушная линия ВЛ 35 кВ Л 692 ПС "Нагутская" - ПС "Марьины Колодцы"» и его  
неотъемлемых технологических частей**

(наименование объекта, местоположение границ которого описано)

**Сведения о местоположении границ объекта**

1	2	3	4	5	6
8	411318,54	1392389,64	Метод спутниковых геодезических измерений (определений)	0,10	—
9	411323,66	1392390,25	Метод спутниковых геодезических измерений (определений)	0,10	—
10	411325,15	1392391,24	Метод спутниковых геодезических измерений (определений)	0,10	—
11	411325,39	1392392,56	Метод спутниковых геодезических измерений (определений)	0,10	—
12	411321,66	1392415,60	Метод спутниковых геодезических измерений (определений)	0,10	—
13	411321,42	1392416,28	Метод спутниковых геодезических измерений (определений)	0,10	—
14	411319,69	1392417,28	Метод спутниковых геодезических измерений (определений)	0,10	—
15	411314,89	1392417,11	Метод спутниковых геодезических измерений (определений)	0,10	—
16	411314,52	1392417,06	Метод спутниковых геодезических измерений (определений)	0,10	—

**ГРАФИЧЕСКОЕ ОПИСАНИЕ**

местоположения границ населенных пунктов, территориальных зон,  
особо охраняемых природных территорий,  
зон с особыми условиями использования территории

**Публичный сервитут в отношении земель и земельных участков в целях эксплуатации  
существующего линейного объекта системы электроснабжения регионального значения  
«Воздушная линия ВЛ 35 кВ Л 692 ПС "Нагутская" - ПС "Марьины Колодцы"» и его  
неотъемлемых технологических частей**

(наименование объекта, местоположение границ которого описано)

**Сведения о местоположении границ объекта**

<b>1</b>	<b>2</b>	<b>3</b>	<b>4</b>	<b>5</b>	<b>6</b>
17	411230,69	1392398,32	Метод спутниковых геодезических измерений (определений)	0,10	—
18	411230,58	1392398,29	Метод спутниковых геодезических измерений (определений)	0,10	—
19	411229,70	1392398,04	Метод спутниковых геодезических измерений (определений)	0,10	—
20	411215,06	1392470,97	Метод спутниковых геодезических измерений (определений)	0,10	—
21	411215,03	1392471,10	Метод спутниковых геодезических измерений (определений)	0,10	—
22	411193,74	1392550,16	Метод спутниковых геодезических измерений (определений)	0,10	—
23	411172,72	1392628,71	Метод спутниковых геодезических измерений (определений)	0,10	—
24	411152,34	1392704,89	Метод спутниковых геодезических измерений (определений)	0,10	—
25	411133,54	1392775,02	Метод спутниковых геодезических измерений (определений)	0,10	—

**ГРАФИЧЕСКОЕ ОПИСАНИЕ**

местоположения границ населенных пунктов, территориальных зон,  
особо охраняемых природных территорий,  
зон с особыми условиями использования территории

**Публичный сервитут в отношении земель и земельных участков в целях эксплуатации  
существующего линейного объекта системы электроснабжения регионального значения  
«Воздушная линия ВЛ 35 кВ Л 692 ПС "Нагутская" - ПС "Марьины Колодцы"» и его  
неотъемлемых технологических частей**

(наименование объекта, местоположение границ которого описано)

**Сведения о местоположении границ объекта**

<b>1</b>	<b>2</b>	<b>3</b>	<b>4</b>	<b>5</b>	<b>6</b>
26	411108,44	1392868,45	Метод спутниковых геодезических измерений (определений)	0,10	—
27	411094,43	1392920,78	Метод спутниковых геодезических измерений (определений)	0,10	—
28	411072,53	1393000,47	Метод спутниковых геодезических измерений (определений)	0,10	—
29	411052,20	1393077,38	Метод спутниковых геодезических измерений (определений)	0,10	—
30	411032,34	1393152,65	Метод спутниковых геодезических измерений (определений)	0,10	—
31	411010,41	1393231,69	Метод спутниковых геодезических измерений (определений)	0,10	—
32	411010,21	1393232,15	Метод спутниковых геодезических измерений (определений)	0,10	—
33	411009,05	1393233,07	Метод спутниковых геодезических измерений (определений)	0,10	—
34	410938,81	1393253,89	Метод спутниковых геодезических измерений (определений)	0,10	—

**ГРАФИЧЕСКОЕ ОПИСАНИЕ**

местоположения границ населенных пунктов, территориальных зон,  
особо охраняемых природных территорий,  
зон с особыми условиями использования территории

**Публичный сервитут в отношении земель и земельных участков в целях эксплуатации  
существующего линейного объекта системы электроснабжения регионального значения  
«Воздушная линия ВЛ 35 кВ Л 692 ПС "Нагутская" - ПС "Марьины Колодцы"» и его  
неотъемлемых технологических частей**

(наименование объекта, местоположение границ которого описано)

**Сведения о местоположении границ объекта**

<b>1</b>	<b>2</b>	<b>3</b>	<b>4</b>	<b>5</b>	<b>6</b>
35	410877,86	1393271,58	Метод спутниковых геодезических измерений (определений)	0,10	—
36	410813,03	1393290,28	Метод спутниковых геодезических измерений (определений)	0,10	—
37	410750,79	1393307,46	Метод спутниковых геодезических измерений (определений)	0,10	—
38	410748,81	1393314,87	Метод спутниковых геодезических измерений (определений)	0,10	—
39	410743,32	1393320,36	Метод спутниковых геодезических измерений (определений)	0,10	—
40	410736,18	1393322,37	Метод спутниковых геодезических измерений (определений)	0,10	—
41	410730,71	1393322,50	Метод спутниковых геодезических измерений (определений)	0,10	—
42	410730,35	1393322,50	Метод спутниковых геодезических измерений (определений)	0,10	—
43	410722,85	1393320,49	Метод спутниковых геодезических измерений (определений)	0,10	—



**ГРАФИЧЕСКОЕ ОПИСАНИЕ**

местоположения границ населенных пунктов, территориальных зон,  
особо охраняемых природных территорий,  
зон с особыми условиями использования территории

**Публичный сервитут в отношении земель и земельных участков в целях эксплуатации  
существующего линейного объекта системы электроснабжения регионального значения  
«Воздушная линия ВЛ 35 кВ Л 692 ПС "Нагутская" - ПС "Марьины Колодцы"» и его  
неотъемлемых технологических частей**

(наименование объекта, местоположение границ которого описано)

**Сведения о местоположении границ объекта**

<b>1</b>	<b>2</b>	<b>3</b>	<b>4</b>	<b>5</b>	<b>6</b>
44	410717,36	1393315,00	Метод спутниковых геодезических измерений (определений)	0,10	—
45	410715,95	1393309,76	Метод спутниковых геодезических измерений (определений)	0,10	—
46	410638,40	1393296,59	Метод спутниковых геодезических измерений (определений)	0,10	—
47	410572,86	1393286,75	Метод спутниковых геодезических измерений (определений)	0,10	—
48	410515,07	1393278,19	Метод спутниковых геодезических измерений (определений)	0,10	—
49	410432,77	1393267,52	Метод спутниковых геодезических измерений (определений)	0,10	—
50	410427,37	1393272,92	Метод спутниковых геодезических измерений (определений)	0,10	—
51	410419,87	1393274,93	Метод спутниковых геодезических измерений (определений)	0,10	—
52	410418,98	1393274,69	Метод спутниковых геодезических измерений (определений)	0,10	—

**ГРАФИЧЕСКОЕ ОПИСАНИЕ**

местоположения границ населенных пунктов, территориальных зон,  
особо охраняемых природных территорий,  
зон с особыми условиями использования территории

**Публичный сервитут в отношении земель и земельных участков в целях эксплуатации  
существующего линейного объекта системы электроснабжения регионального значения  
«Воздушная линия ВЛ 35 кВ Л 692 ПС "Нагутская" - ПС "Марьины Колодцы"» и его  
неотъемлемых технологических частей**

(наименование объекта, местоположение границ которого описано)

**Сведения о местоположении границ объекта**

1	2	3	4	5	6
53	410400,06	1393315,20	Метод спутниковых геодезических измерений (определений)	0,10	—
54	410375,91	1393367,70	Метод спутниковых геодезических измерений (определений)	0,10	—
55	410356,65	1393408,86	Метод спутниковых геодезических измерений (определений)	0,10	—
56	410360,07	1393412,28	Метод спутниковых геодезических измерений (определений)	0,10	—
57	410362,08	1393419,78	Метод спутниковых геодезических измерений (определений)	0,10	—
58	410360,07	1393427,28	Метод спутниковых геодезических измерений (определений)	0,10	—
59	410354,58	1393432,77	Метод спутниковых геодезических измерений (определений)	0,10	—
60	410347,08	1393434,78	Метод спутниковых геодезических измерений (определений)	0,10	—
61	410339,58	1393432,77	Метод спутниковых геодезических измерений (определений)	0,10	—

**ГРАФИЧЕСКОЕ ОПИСАНИЕ**

местоположения границ населенных пунктов, территориальных зон,  
особо охраняемых природных территорий,  
зон с особыми условиями использования территории

**Публичный сервитут в отношении земель и земельных участков в целях эксплуатации  
существующего линейного объекта системы электроснабжения регионального значения  
«Воздушная линия ВЛ 35 кВ Л 692 ПС "Нагутская" - ПС "Марьины Колодцы"» и его  
неотъемлемых технологических частей**

(наименование объекта, местоположение границ которого описано)

**Сведения о местоположении границ объекта**

<b>1</b>	<b>2</b>	<b>3</b>	<b>4</b>	<b>5</b>	<b>6</b>
62	410338,87	1393432,06	Метод спутниковых геодезических измерений (определений)	0,10	—
63	410289,56	1393470,84	Метод спутниковых геодезических измерений (определений)	0,10	—
64	410232,14	1393515,00	Метод спутниковых геодезических измерений (определений)	0,10	—
65	410168,22	1393564,34	Метод спутниковых геодезических измерений (определений)	0,10	—
66	410093,59	1393621,93	Метод спутниковых геодезических измерений (определений)	0,10	—
67	410029,35	1393671,85	Метод спутниковых геодезических измерений (определений)	0,10	—
68	409966,74	1393720,04	Метод спутниковых геодезических измерений (определений)	0,10	—
69	409918,55	1393757,78	Метод спутниковых геодезических измерений (определений)	0,10	—
70	409864,01	1393799,37	Метод спутниковых геодезических измерений (определений)	0,10	—

**ГРАФИЧЕСКОЕ ОПИСАНИЕ**

местоположения границ населенных пунктов, территориальных зон,  
особо охраняемых природных территорий,  
зон с особыми условиями использования территории

**Публичный сервитут в отношении земель и земельных участков в целях эксплуатации  
существующего линейного объекта системы электроснабжения регионального значения  
«Воздушная линия ВЛ 35 кВ Л 692 ПС "Нагутская" - ПС "Марьины Колодцы"» и его  
неотъемлемых технологических частей**

(наименование объекта, местоположение границ которого описано)

**Сведения о местоположении границ объекта**

<b>1</b>	<b>2</b>	<b>3</b>	<b>4</b>	<b>5</b>	<b>6</b>
71	409803,45	1393846,07	Метод спутниковых геодезических измерений (определений)	0,10	—
72	409763,19	1393876,41	Метод спутниковых геодезических измерений (определений)	0,10	—
73	409764,53	1393881,42	Метод спутниковых геодезических измерений (определений)	0,10	—
74	409762,52	1393888,92	Метод спутниковых геодезических измерений (определений)	0,10	—
75	409757,03	1393894,41	Метод спутниковых геодезических измерений (определений)	0,10	—
76	409749,53	1393896,42	Метод спутниковых геодезических измерений (определений)	0,10	—
77	409742,03	1393894,41	Метод спутниковых геодезических измерений (определений)	0,10	—
78	409736,54	1393888,92	Метод спутниковых геодезических измерений (определений)	0,10	—
79	409736,20	1393887,66	Метод спутниковых геодезических измерений (определений)	0,10	—

**ГРАФИЧЕСКОЕ ОПИСАНИЕ**

местоположения границ населенных пунктов, территориальных зон,  
особо охраняемых природных территорий,  
зон с особыми условиями использования территории

**Публичный сервитут в отношении земель и земельных участков в целях эксплуатации  
существующего линейного объекта системы электроснабжения регионального значения  
«Воздушная линия ВЛ 35 кВ Л 692 ПС "Нагутская" - ПС "Марьины Колодцы"» и его  
неотъемлемых технологических частей**

(наименование объекта, местоположение границ которого описано)

**Сведения о местоположении границ объекта**

<b>1</b>	<b>2</b>	<b>3</b>	<b>4</b>	<b>5</b>	<b>6</b>
80	409687,84	1393893,21	Метод спутниковых геодезических измерений (определений)	0,10	—
81	409610,80	1393900,33	Метод спутниковых геодезических измерений (определений)	0,10	—
82	409536,31	1393907,47	Метод спутниковых геодезических измерений (определений)	0,10	—
83	409459,96	1393914,40	Метод спутниковых геодезических измерений (определений)	0,10	—
84	409385,64	1393921,42	Метод спутниковых геодезических измерений (определений)	0,10	—
85	409316,15	1393927,87	Метод спутниковых геодезических измерений (определений)	0,10	—
86	409235,31	1393935,62	Метод спутниковых геодезических измерений (определений)	0,10	—
87	409162,04	1393942,25	Метод спутниковых геодезических измерений (определений)	0,10	—
88	409086,32	1393949,33	Метод спутниковых геодезических измерений (определений)	0,10	—

**ГРАФИЧЕСКОЕ ОПИСАНИЕ**

местоположения границ населенных пунктов, территориальных зон,  
особо охраняемых природных территорий,  
зон с особыми условиями использования территории

**Публичный сервитут в отношении земель и земельных участков в целях эксплуатации  
существующего линейного объекта системы электроснабжения регионального значения  
«Воздушная линия ВЛ 35 кВ Л 692 ПС "Нагутская" - ПС "Марьины Колодцы"» и его  
неотъемлемых технологических частей**

(наименование объекта, местоположение границ которого описано)

**Сведения о местоположении границ объекта**

<b>1</b>	<b>2</b>	<b>3</b>	<b>4</b>	<b>5</b>	<b>6</b>
89	409007,71	1393956,54	Метод спутниковых геодезических измерений (определений)	0,10	—
90	408928,31	1393963,95	Метод спутниковых геодезических измерений (определений)	0,10	—
91	408848,01	1393971,46	Метод спутниковых геодезических измерений (определений)	0,10	—
92	408770,98	1393978,69	Метод спутниковых геодезических измерений (определений)	0,10	—
93	408721,51	1393981,75	Метод спутниковых геодезических измерений (определений)	0,10	—
94	408720,35	1393986,07	Метод спутниковых геодезических измерений (определений)	0,10	—
95	408714,86	1393991,56	Метод спутниковых геодезических измерений (определений)	0,10	—
96	408707,36	1393993,57	Метод спутниковых геодезических измерений (определений)	0,10	—
97	408703,20	1393992,46	Метод спутниковых геодезических измерений (определений)	0,10	—

**ГРАФИЧЕСКОЕ ОПИСАНИЕ**

местоположения границ населенных пунктов, территориальных зон,  
особо охраняемых природных территорий,  
зон с особыми условиями использования территории

**Публичный сервитут в отношении земель и земельных участков в целях эксплуатации  
существующего линейного объекта системы электроснабжения регионального значения  
«Воздушная линия ВЛ 35 кВ Л 692 ПС "Нагутская" - ПС "Марьины Колодцы"» и его  
неотъемлемых технологических частей**

(наименование объекта, местоположение границ которого описано)

**Сведения о местоположении границ объекта**

<b>1</b>	<b>2</b>	<b>3</b>	<b>4</b>	<b>5</b>	<b>6</b>
98	408683,02	1394022,33	Метод спутниковых геодезических измерений (определений)	0,10	—
99	408639,99	1394082,20	Метод спутниковых геодезических измерений (определений)	0,10	—
100	408601,52	1394135,53	Метод спутниковых геодезических измерений (определений)	0,10	—
101	408562,10	1394191,16	Метод спутниковых геодезических измерений (определений)	0,10	—
102	408522,75	1394244,94	Метод спутниковых геодезических измерений (определений)	0,10	—
103	408480,67	1394302,94	Метод спутниковых геодезических измерений (определений)	0,10	—
104	408451,92	1394341,59	Метод спутниковых геодезических измерений (определений)	0,10	—
105	408452,99	1394342,66	Метод спутниковых геодезических измерений (определений)	0,10	—
106	408455,00	1394350,16	Метод спутниковых геодезических измерений (определений)	0,10	—

**ГРАФИЧЕСКОЕ ОПИСАНИЕ**

местоположения границ населенных пунктов, территориальных зон,  
особо охраняемых природных территорий,  
зон с особыми условиями использования территории

**Публичный сервитут в отношении земель и земельных участков в целях эксплуатации  
существующего линейного объекта системы электроснабжения регионального значения  
«Воздушная линия ВЛ 35 кВ Л 692 ПС "Нагутская" - ПС "Марьины Колодцы"» и его  
неотъемлемых технологических частей**

(наименование объекта, местоположение границ которого описано)

**Сведения о местоположении границ объекта**

<b>1</b>	<b>2</b>	<b>3</b>	<b>4</b>	<b>5</b>	<b>6</b>
107	408452,99	1394357,66	Метод спутниковых геодезических измерений (определений)	0,10	—
108	408447,50	1394363,15	Метод спутниковых геодезических измерений (определений)	0,10	—
109	408446,46	1394363,43	Метод спутниковых геодезических измерений (определений)	0,10	—
110	408454,57	1394445,98	Метод спутниковых геодезических измерений (определений)	0,10	—
111	408464,64	1394537,04	Метод спутниковых геодезических измерений (определений)	0,10	—
112	408474,33	1394628,57	Метод спутниковых геодезических измерений (определений)	0,10	—
113	408484,26	1394721,30	Метод спутниковых геодезических измерений (определений)	0,10	—
114	408494,72	1394813,09	Метод спутниковых геодезических измерений (определений)	0,10	—
115	408505,19	1394904,34	Метод спутниковых геодезических измерений (определений)	0,10	—



**ГРАФИЧЕСКОЕ ОПИСАНИЕ**

местоположения границ населенных пунктов, территориальных зон,  
особо охраняемых природных территорий,  
зон с особыми условиями использования территории

**Публичный сервитут в отношении земель и земельных участков в целях эксплуатации  
существующего линейного объекта системы электроснабжения регионального значения  
«Воздушная линия ВЛ 35 кВ Л 692 ПС "Нагутская" - ПС "Марьины Колодцы"» и его  
неотъемлемых технологических частей**

(наименование объекта, местоположение границ которого описано)

**Сведения о местоположении границ объекта**

<b>1</b>	<b>2</b>	<b>3</b>	<b>4</b>	<b>5</b>	<b>6</b>
116	408515,05	1394989,61	Метод спутниковых геодезических измерений (определений)	0,10	—
117	408523,82	1395071,92	Метод спутниковых геодезических измерений (определений)	0,10	—
118	408533,55	1395158,37	Метод спутниковых геодезических измерений (определений)	0,10	—
119	408543,87	1395249,92	Метод спутниковых геодезических измерений (определений)	0,10	—
120	408554,29	1395342,94	Метод спутниковых геодезических измерений (определений)	0,10	—
121	408564,77	1395436,82	Метод спутниковых геодезических измерений (определений)	0,10	—
122	408575,00	1395526,72	Метод спутниковых геодезических измерений (определений)	0,10	—
123	408585,35	1395620,60	Метод спутниковых геодезических измерений (определений)	0,10	—
124	408596,32	1395714,62	Метод спутниковых геодезических измерений (определений)	0,10	—

**ГРАФИЧЕСКОЕ ОПИСАНИЕ**

местоположения границ населенных пунктов, территориальных зон,  
особо охраняемых природных территорий,  
зон с особыми условиями использования территории

**Публичный сервитут в отношении земель и земельных участков в целях эксплуатации  
существующего линейного объекта системы электроснабжения регионального значения  
«Воздушная линия ВЛ 35 кВ Л 692 ПС "Нагутская" - ПС "Марьины Колодцы"» и его  
неотъемлемых технологических частей**

(наименование объекта, местоположение границ которого описано)

**Сведения о местоположении границ объекта**

<b>1</b>	<b>2</b>	<b>3</b>	<b>4</b>	<b>5</b>	<b>6</b>
125	408605,63	1395806,43	Метод спутниковых геодезических измерений (определений)	0,10	—
126	408615,92	1395900,60	Метод спутниковых геодезических измерений (определений)	0,10	—
127	408626,43	1395994,70	Метод спутниковых геодезических измерений (определений)	0,10	—
128	408636,96	1396090,18	Метод спутниковых геодезических измерений (определений)	0,10	—
129	408648,07	1396186,11	Метод спутниковых геодезических измерений (определений)	0,10	—
130	408658,47	1396279,18	Метод спутниковых геодезических измерений (определений)	0,10	—
131	408668,98	1396372,32	Метод спутниковых геодезических измерений (определений)	0,10	—
132	408679,65	1396465,74	Метод спутниковых геодезических измерений (определений)	0,10	—
133	408689,69	1396558,84	Метод спутниковых геодезических измерений (определений)	0,10	—

**ГРАФИЧЕСКОЕ ОПИСАНИЕ**

местоположения границ населенных пунктов, территориальных зон,  
особо охраняемых природных территорий,  
зон с особыми условиями использования территории

**Публичный сервитут в отношении земель и земельных участков в целях эксплуатации  
существующего линейного объекта системы электроснабжения регионального значения  
«Воздушная линия ВЛ 35 кВ Л 692 ПС "Нагутская" - ПС "Марьины Колодцы"» и его  
неотъемлемых технологических частей**

(наименование объекта, местоположение границ которого описано)

**Сведения о местоположении границ объекта**

1	2	3	4	5	6
134	408699,61	1396651,06	Метод спутниковых геодезических измерений (определений)	0,10	—
135	408709,94	1396743,20	Метод спутниковых геодезических измерений (определений)	0,10	—
136	408720,29	1396836,27	Метод спутниковых геодезических измерений (определений)	0,10	—
137	408730,86	1396930,38	Метод спутниковых геодезических измерений (определений)	0,10	—
138	408741,58	1397028,09	Метод спутниковых геодезических измерений (определений)	0,10	—
139	408751,34	1397114,65	Метод спутниковых геодезических измерений (определений)	0,10	—
140	408763,31	1397220,08	Метод спутниковых геодезических измерений (определений)	0,10	—
141	408773,51	1397311,75	Метод спутниковых геодезических измерений (определений)	0,10	—
142	408783,21	1397399,86	Метод спутниковых геодезических измерений (определений)	0,10	—

**ГРАФИЧЕСКОЕ ОПИСАНИЕ**

местоположения границ населенных пунктов, территориальных зон,  
особо охраняемых природных территорий,  
зон с особыми условиями использования территории

**Публичный сервитут в отношении земель и земельных участков в целях эксплуатации  
существующего линейного объекта системы электроснабжения регионального значения  
«Воздушная линия ВЛ 35 кВ Л 692 ПС "Нагутская" - ПС "Марьины Колодцы"» и его  
неотъемлемых технологических частей**

(наименование объекта, местоположение границ которого описано)

**Сведения о местоположении границ объекта**

<b>1</b>	<b>2</b>	<b>3</b>	<b>4</b>	<b>5</b>	<b>6</b>
143	408793,05	1397487,99	Метод спутниковых геодезических измерений (определений)	0,10	—
144	408802,40	1397574,22	Метод спутниковых геодезических измерений (определений)	0,10	—
145	408811,73	1397644,25	Метод спутниковых геодезических измерений (определений)	0,10	—
146	408811,75	1397644,64	Метод спутниковых геодезических измерений (определений)	0,10	—
147	408805,76	1397739,92	Метод спутниковых геодезических измерений (определений)	0,10	—
148	408800,74	1397821,80	Метод спутниковых геодезических измерений (определений)	0,10	—
149	408795,54	1397906,57	Метод спутниковых геодезических измерений (определений)	0,10	—
150	408790,42	1397991,67	Метод спутниковых геодезических измерений (определений)	0,10	—
151	408784,65	1398085,97	Метод спутниковых геодезических измерений (определений)	0,10	—

**ГРАФИЧЕСКОЕ ОПИСАНИЕ**

местоположения границ населенных пунктов, территориальных зон,  
особо охраняемых природных территорий,  
зон с особыми условиями использования территории

**Публичный сервитут в отношении земель и земельных участков в целях эксплуатации  
существующего линейного объекта системы электроснабжения регионального значения  
«Воздушная линия ВЛ 35 кВ Л 692 ПС "Нагутская" - ПС "Марьины Колодцы"» и его  
неотъемлемых технологических частей**

(наименование объекта, местоположение границ которого описано)

**Сведения о местоположении границ объекта**

1	2	3	4	5	6
152	408780,31	1398159,32	Метод спутниковых геодезических измерений (определений)	0,10	—
153	408774,82	1398248,14	Метод спутниковых геодезических измерений (определений)	0,10	—
154	408769,79	1398337,65	Метод спутниковых геодезических измерений (определений)	0,10	—
155	408764,88	1398415,24	Метод спутниковых геодезических измерений (определений)	0,10	—
156	408759,78	1398499,39	Метод спутниковых геодезических измерений (определений)	0,10	—
157	408753,57	1398599,05	Метод спутниковых геодезических измерений (определений)	0,10	—
158	408747,43	1398698,71	Метод спутниковых геодезических измерений (определений)	0,10	—
159	408741,73	1398789,21	Метод спутниковых геодезических измерений (определений)	0,10	—
160	408736,17	1398877,89	Метод спутниковых геодезических измерений (определений)	0,10	—

**ГРАФИЧЕСКОЕ ОПИСАНИЕ**

местоположения границ населенных пунктов, территориальных зон,  
особо охраняемых природных территорий,  
зон с особыми условиями использования территории

**Публичный сервитут в отношении земель и земельных участков в целях эксплуатации  
существующего линейного объекта системы электроснабжения регионального значения  
«Воздушная линия ВЛ 35 кВ Л 692 ПС "Нагутская" - ПС "Марьины Колодцы"» и его  
неотъемлемых технологических частей**

(наименование объекта, местоположение границ которого описано)

**Сведения о местоположении границ объекта**

<b>1</b>	<b>2</b>	<b>3</b>	<b>4</b>	<b>5</b>	<b>6</b>
161	408729,56	1398984,90	Метод спутниковых геодезических измерений (определений)	0,10	—
162	408724,37	1399068,24	Метод спутниковых геодезических измерений (определений)	0,10	—
163	408718,46	1399160,72	Метод спутниковых геодезических измерений (определений)	0,10	—
164	408712,64	1399250,47	Метод спутниковых геодезических измерений (определений)	0,10	—
165	408707,05	1399343,56	Метод спутниковых геодезических измерений (определений)	0,10	—
166	408701,30	1399436,70	Метод спутниковых геодезических измерений (определений)	0,10	—
167	408695,43	1399529,60	Метод спутниковых геодезических измерений (определений)	0,10	—
168	408689,93	1399620,09	Метод спутниковых геодезических измерений (определений)	0,10	—
169	408684,00	1399711,36	Метод спутниковых геодезических измерений (определений)	0,10	—

**ГРАФИЧЕСКОЕ ОПИСАНИЕ**

местоположения границ населенных пунктов, территориальных зон,  
особо охраняемых природных территорий,  
зон с особыми условиями использования территории

**Публичный сервитут в отношении земель и земельных участков в целях эксплуатации  
существующего линейного объекта системы электроснабжения регионального значения  
«Воздушная линия ВЛ 35 кВ Л 692 ПС "Нагутская" - ПС "Марьины Колодцы"» и его  
неотъемлемых технологических частей**

(наименование объекта, местоположение границ которого описано)

**Сведения о местоположении границ объекта**

<b>1</b>	<b>2</b>	<b>3</b>	<b>4</b>	<b>5</b>	<b>6</b>
170	408678,25	1399802,33	Метод спутниковых геодезических измерений (определений)	0,10	—
171	408674,25	1399904,08	Метод спутниковых геодезических измерений (определений)	0,10	—
172	408673,98	1399905,00	Метод спутниковых геодезических измерений (определений)	0,10	—
173	408673,89	1399905,14	Метод спутниковых геодезических измерений (определений)	0,10	—
174	408625,23	1399975,08	Метод спутниковых геодезических измерений (определений)	0,10	—
175	408577,81	1400046,25	Метод спутниковых геодезических измерений (определений)	0,10	—
176	408534,85	1400110,95	Метод спутниковых геодезических измерений (определений)	0,10	—
177	408484,28	1400185,24	Метод спутниковых геодезических измерений (определений)	0,10	—
178	408433,89	1400260,92	Метод спутниковых геодезических измерений (определений)	0,10	—

**ГРАФИЧЕСКОЕ ОПИСАНИЕ**

местоположения границ населенных пунктов, территориальных зон,  
особо охраняемых природных территорий,  
зон с особыми условиями использования территории

**Публичный сервитут в отношении земель и земельных участков в целях эксплуатации  
существующего линейного объекта системы электроснабжения регионального значения  
«Воздушная линия ВЛ 35 кВ Л 692 ПС "Нагутская" - ПС "Марьины Колодцы"» и его  
неотъемлемых технологических частей**

(наименование объекта, местоположение границ которого описано)

**Сведения о местоположении границ объекта**

<b>1</b>	<b>2</b>	<b>3</b>	<b>4</b>	<b>5</b>	<b>6</b>
179	408375,97	1400347,81	Метод спутниковых геодезических измерений (определений)	0,10	—
180	408314,79	1400439,35	Метод спутниковых геодезических измерений (определений)	0,10	—
181	408261,42	1400518,90	Метод спутниковых геодезических измерений (определений)	0,10	—
182	408211,87	1400592,89	Метод спутниковых геодезических измерений (определений)	0,10	—
183	408161,13	1400668,02	Метод спутниковых геодезических измерений (определений)	0,10	—
184	408108,02	1400747,37	Метод спутниковых геодезических измерений (определений)	0,10	—
185	408057,23	1400823,55	Метод спутниковых геодезических измерений (определений)	0,10	—
186	408005,61	1400899,95	Метод спутниковых геодезических измерений (определений)	0,10	—
187	407954,21	1400976,86	Метод спутниковых геодезических измерений (определений)	0,10	—



**ГРАФИЧЕСКОЕ ОПИСАНИЕ**

местоположения границ населенных пунктов, территориальных зон,  
особо охраняемых природных территорий,  
зон с особыми условиями использования территории

**Публичный сервитут в отношении земель и земельных участков в целях эксплуатации  
существующего линейного объекта системы электроснабжения регионального значения  
«Воздушная линия ВЛ 35 кВ Л 692 ПС "Нагутская" - ПС "Марьины Колодцы"» и его  
неотъемлемых технологических частей**

(наименование объекта, местоположение границ которого описано)

**Сведения о местоположении границ объекта**

1	2	3	4	5	6
188	407902,43	1401053,89	Метод спутниковых геодезических измерений (определений)	0,10	—
189	407849,08	1401132,41	Метод спутниковых геодезических измерений (определений)	0,10	—
190	407795,01	1401213,02	Метод спутниковых геодезических измерений (определений)	0,10	—
191	407740,54	1401294,57	Метод спутниковых геодезических измерений (определений)	0,10	—
192	407691,04	1401374,40	Метод спутниковых геодезических измерений (определений)	0,10	—
193	407693,79	1401466,31	Метод спутниковых геодезических измерений (определений)	0,10	—
194	407700,32	1401557,49	Метод спутниковых геодезических измерений (определений)	0,10	—
195	407707,15	1401650,30	Метод спутниковых геодезических измерений (определений)	0,10	—
196	407713,96	1401743,28	Метод спутниковых геодезических измерений (определений)	0,10	—

**ГРАФИЧЕСКОЕ ОПИСАНИЕ**

местоположения границ населенных пунктов, территориальных зон,  
особо охраняемых природных территорий,  
зон с особыми условиями использования территории

**Публичный сервитут в отношении земель и земельных участков в целях эксплуатации  
существующего линейного объекта системы электроснабжения регионального значения  
«Воздушная линия ВЛ 35 кВ Л 692 ПС "Нагутская" - ПС "Марьины Колодцы"» и его  
неотъемлемых технологических частей**

(наименование объекта, местоположение границ которого описано)

**Сведения о местоположении границ объекта**

<b>1</b>	<b>2</b>	<b>3</b>	<b>4</b>	<b>5</b>	<b>6</b>
197	407720,14	1401834,59	Метод спутниковых геодезических измерений (определений)	0,10	—
198	407727,08	1401927,45	Метод спутниковых геодезических измерений (определений)	0,10	—
199	407732,59	1402005,71	Метод спутниковых геодезических измерений (определений)	0,10	—
200	407739,58	1402102,77	Метод спутниковых геодезических измерений (определений)	0,10	—
201	407746,45	1402195,59	Метод спутниковых геодезических измерений (определений)	0,10	—
202	407752,73	1402287,58	Метод спутниковых геодезических измерений (определений)	0,10	—
203	407759,83	1402385,89	Метод спутниковых геодезических измерений (определений)	0,10	—
204	407765,91	1402474,63	Метод спутниковых геодезических измерений (определений)	0,10	—
205	407772,57	1402564,33	Метод спутниковых геодезических измерений (определений)	0,10	—

**ГРАФИЧЕСКОЕ ОПИСАНИЕ**

местоположения границ населенных пунктов, территориальных зон,  
особо охраняемых природных территорий,  
зон с особыми условиями использования территории

**Публичный сервитут в отношении земель и земельных участков в целях эксплуатации  
существующего линейного объекта системы электроснабжения регионального значения  
«Воздушная линия ВЛ 35 кВ Л 692 ПС "Нагутская" - ПС "Марьины Колодцы"» и его  
неотъемлемых технологических частей**

(наименование объекта, местоположение границ которого описано)

**Сведения о местоположении границ объекта**

<b>1</b>	<b>2</b>	<b>3</b>	<b>4</b>	<b>5</b>	<b>6</b>
206	407779,13	1402659,38	Метод спутниковых геодезических измерений (определений)	0,10	—
207	407785,99	1402754,99	Метод спутниковых геодезических измерений (определений)	0,10	—
208	407791,63	1402837,04	Метод спутниковых геодезических измерений (определений)	0,10	—
209	407797,42	1402921,07	Метод спутниковых геодезических измерений (определений)	0,10	—
210	407803,71	1403014,45	Метод спутниковых геодезических измерений (определений)	0,10	—
211	407810,16	1403104,25	Метод спутниковых геодезических измерений (определений)	0,10	—
212	407816,54	1403198,07	Метод спутниковых геодезических измерений (определений)	0,10	—
213	407824,63	1403292,43	Метод спутниковых геодезических измерений (определений)	0,10	—
214	407824,63	1403292,84	Метод спутниковых геодезических измерений (определений)	0,10	—

**ГРАФИЧЕСКОЕ ОПИСАНИЕ**

местоположения границ населенных пунктов, территориальных зон,  
особо охраняемых природных территорий,  
зон с особыми условиями использования территории

**Публичный сервитут в отношении земель и земельных участков в целях эксплуатации  
существующего линейного объекта системы электроснабжения регионального значения  
«Воздушная линия ВЛ 35 кВ Л 692 ПС "Нагутская" - ПС "Марьины Колодцы"» и его  
неотъемлемых технологических частей**

(наименование объекта, местоположение границ которого описано)

**Сведения о местоположении границ объекта**

1	2	3	4	5	6
215	407811,65	1403400,68	Метод спутниковых геодезических измерений (определений)	0,10	—
216	407801,44	1403494,33	Метод спутниковых геодезических измерений (определений)	0,10	—
217	407791,07	1403586,15	Метод спутниковых геодезических измерений (определений)	0,10	—
218	407780,58	1403680,89	Метод спутниковых геодезических измерений (определений)	0,10	—
219	407770,29	1403773,90	Метод спутниковых геодезических измерений (определений)	0,10	—
220	407759,99	1403866,10	Метод спутниковых геодезических измерений (определений)	0,10	—
221	407750,01	1403958,87	Метод спутниковых геодезических измерений (определений)	0,10	—
222	407739,29	1404053,26	Метод спутниковых геодезических измерений (определений)	0,10	—
223	407728,91	1404147,33	Метод спутниковых геодезических измерений (определений)	0,10	—

**ГРАФИЧЕСКОЕ ОПИСАНИЕ**

местоположения границ населенных пунктов, территориальных зон,  
особо охраняемых природных территорий,  
зон с особыми условиями использования территории

**Публичный сервитут в отношении земель и земельных участков в целях эксплуатации  
существующего линейного объекта системы электроснабжения регионального значения  
«Воздушная линия ВЛ 35 кВ Л 692 ПС "Нагутская" - ПС "Марьины Колодцы"» и его  
неотъемлемых технологических частей**

(наименование объекта, местоположение границ которого описано)

**Сведения о местоположении границ объекта**

<b>1</b>	<b>2</b>	<b>3</b>	<b>4</b>	<b>5</b>	<b>6</b>
224	407720,58	1404238,19	Метод спутниковых геодезических измерений (определений)	0,10	—
225	407742,28	1404330,69	Метод спутниковых геодезических измерений (определений)	0,10	—
226	407766,32	1404421,88	Метод спутниковых геодезических измерений (определений)	0,10	—
227	407790,08	1404512,80	Метод спутниковых геодезических измерений (определений)	0,10	—
228	407813,64	1404603,61	Метод спутниковых геодезических измерений (определений)	0,10	—
229	407837,46	1404695,07	Метод спутниковых геодезических измерений (определений)	0,10	—
230	407861,98	1404787,63	Метод спутниковых геодезических измерений (определений)	0,10	—
231	407886,24	1404880,00	Метод спутниковых геодезических измерений (определений)	0,10	—
232	407910,25	1404970,87	Метод спутниковых геодезических измерений (определений)	0,10	—

**ГРАФИЧЕСКОЕ ОПИСАНИЕ**

местоположения границ населенных пунктов, территориальных зон,  
особо охраняемых природных территорий,  
зон с особыми условиями использования территории

**Публичный сервитут в отношении земель и земельных участков в целях эксплуатации  
существующего линейного объекта системы электроснабжения регионального значения  
«Воздушная линия ВЛ 35 кВ Л 692 ПС "Нагутская" - ПС "Марьины Колодцы"» и его  
неотъемлемых технологических частей**

(наименование объекта, местоположение границ которого описано)

**Сведения о местоположении границ объекта**

1	2	3	4	5	6
233	407936,84	1405063,20	Метод спутниковых геодезических измерений (определений)	0,10	—
234	407936,87	1405063,30	Метод спутниковых геодезических измерений (определений)	0,10	—
235	407957,39	1405151,28	Метод спутниковых геодезических измерений (определений)	0,10	—
236	407979,90	1405239,47	Метод спутниковых геодезических измерений (определений)	0,10	—
237	408003,00	1405328,09	Метод спутниковых геодезических измерений (определений)	0,10	—
238	408026,08	1405415,08	Метод спутниковых геодезических измерений (определений)	0,10	—
239	408049,07	1405503,47	Метод спутниковых геодезических измерений (определений)	0,10	—
240	408071,91	1405591,75	Метод спутниковых геодезических измерений (определений)	0,10	—
241	408094,93	1405680,18	Метод спутниковых геодезических измерений (определений)	0,10	—

**ГРАФИЧЕСКОЕ ОПИСАНИЕ**

местоположения границ населенных пунктов, территориальных зон,  
особо охраняемых природных территорий,  
зон с особыми условиями использования территории

**Публичный сервитут в отношении земель и земельных участков в целях эксплуатации  
существующего линейного объекта системы электроснабжения регионального значения  
«Воздушная линия ВЛ 35 кВ Л 692 ПС "Нагутская" - ПС "Марьины Колодцы"» и его  
неотъемлемых технологических частей**

(наименование объекта, местоположение границ которого описано)

**Сведения о местоположении границ объекта**

1	2	3	4	5	6
242	408119,43	1405773,63	Метод спутниковых геодезических измерений (определений)	0,10	—
243	408141,69	1405858,77	Метод спутниковых геодезических измерений (определений)	0,10	—
244	408164,46	1405946,55	Метод спутниковых геодезических измерений (определений)	0,10	—
245	408187,97	1406033,76	Метод спутниковых геодезических измерений (определений)	0,10	—
246	408210,99	1406123,53	Метод спутниковых геодезических измерений (определений)	0,10	—
247	408234,44	1406212,71	Метод спутниковых геодезических измерений (определений)	0,10	—
248	408257,50	1406301,60	Метод спутниковых геодезических измерений (определений)	0,10	—
249	408280,70	1406389,85	Метод спутниковых геодезических измерений (определений)	0,10	—
250	408305,75	1406479,01	Метод спутниковых геодезических измерений (определений)	0,10	—

**ГРАФИЧЕСКОЕ ОПИСАНИЕ**

местоположения границ населенных пунктов, территориальных зон,  
особо охраняемых природных территорий,  
зон с особыми условиями использования территории

**Публичный сервитут в отношении земель и земельных участков в целях эксплуатации  
существующего линейного объекта системы электроснабжения регионального значения  
«Воздушная линия ВЛ 35 кВ Л 692 ПС "Нагутская" - ПС "Марьины Колодцы"» и его  
неотъемлемых технологических частей**

(наименование объекта, местоположение границ которого описано)

**Сведения о местоположении границ объекта**

1	2	3	4	5	6
251	408305,81	1406479,75	Метод спутниковых геодезических измерений (определений)	0,10	—
252	408296,64	1406569,83	Метод спутниковых геодезических измерений (определений)	0,10	—
253	408289,55	1406656,68	Метод спутниковых геодезических измерений (определений)	0,10	—
254	408282,83	1406743,48	Метод спутниковых геодезических измерений (определений)	0,10	—
255	408275,61	1406831,07	Метод спутниковых геодезических измерений (определений)	0,10	—
256	408268,77	1406917,09	Метод спутниковых геодезических измерений (определений)	0,10	—
257	408261,34	1407005,38	Метод спутниковых геодезических измерений (определений)	0,10	—
258	408254,39	1407092,55	Метод спутниковых геодезических измерений (определений)	0,10	—
259	408247,47	1407179,42	Метод спутниковых геодезических измерений (определений)	0,10	—



**ГРАФИЧЕСКОЕ ОПИСАНИЕ**

местоположения границ населенных пунктов, территориальных зон,  
особо охраняемых природных территорий,  
зон с особыми условиями использования территории

**Публичный сервитут в отношении земель и земельных участков в целях эксплуатации  
существующего линейного объекта системы электроснабжения регионального значения  
«Воздушная линия ВЛ 35 кВ Л 692 ПС "Нагутская" - ПС "Марьины Колодцы"» и его  
неотъемлемых технологических частей**

(наименование объекта, местоположение границ которого описано)

**Сведения о местоположении границ объекта**

1	2	3	4	5	6
260	408240,22	1407268,75	Метод спутниковых геодезических измерений (определений)	0,10	—
261	408232,02	1407373,38	Метод спутниковых геодезических измерений (определений)	0,10	—
262	408224,76	1407466,46	Метод спутниковых геодезических измерений (определений)	0,10	—
263	408217,52	1407557,84	Метод спутниковых геодезических измерений (определений)	0,10	—
264	408206,74	1407679,13	Метод спутниковых геодезических измерений (определений)	0,10	—
265	408200,29	1407755,15	Метод спутниковых геодезических измерений (определений)	0,10	—
266	408194,57	1407827,01	Метод спутниковых геодезических измерений (определений)	0,10	—
267	408190,86	1407883,09	Метод спутниковых геодезических измерений (определений)	0,10	—
268	408193,59	1407883,82	Метод спутниковых геодезических измерений (определений)	0,10	—

**ГРАФИЧЕСКОЕ ОПИСАНИЕ**

местоположения границ населенных пунктов, территориальных зон,  
особо охраняемых природных территорий,  
зон с особыми условиями использования территории

**Публичный сервитут в отношении земель и земельных участков в целях эксплуатации  
существующего линейного объекта системы электроснабжения регионального значения  
«Воздушная линия ВЛ 35 кВ Л 692 ПС "Нагутская" - ПС "Марьины Колодцы"» и его  
неотъемлемых технологических частей**

(наименование объекта, местоположение границ которого описано)

**Сведения о местоположении границ объекта**

<b>1</b>	<b>2</b>	<b>3</b>	<b>4</b>	<b>5</b>	<b>6</b>
269	408199,08	1407889,31	Метод спутниковых геодезических измерений (определений)	0,10	—
270	408201,09	1407896,81	Метод спутниковых геодезических измерений (определений)	0,10	—
271	408199,08	1407904,31	Метод спутниковых геодезических измерений (определений)	0,10	—
272	408193,59	1407909,80	Метод спутниковых геодезических измерений (определений)	0,10	—
273	408188,27	1407911,23	Метод спутниковых геодезических измерений (определений)	0,10	—
274	408182,77	1407957,86	Метод спутниковых геодезических измерений (определений)	0,10	—
275	408171,66	1408040,32	Метод спутниковых геодезических измерений (определений)	0,10	—
276	408161,44	1408117,75	Метод спутниковых геодезических измерений (определений)	0,10	—
277	408150,87	1408198,23	Метод спутниковых геодезических измерений (определений)	0,10	—

**ГРАФИЧЕСКОЕ ОПИСАНИЕ**

местоположения границ населенных пунктов, территориальных зон,  
особо охраняемых природных территорий,  
зон с особыми условиями использования территории

**Публичный сервитут в отношении земель и земельных участков в целях эксплуатации  
существующего линейного объекта системы электроснабжения регионального значения  
«Воздушная линия ВЛ 35 кВ Л 692 ПС "Нагутская" - ПС "Марьины Колодцы"» и его  
неотъемлемых технологических частей**

(наименование объекта, местоположение границ которого описано)

**Сведения о местоположении границ объекта**

<b>1</b>	<b>2</b>	<b>3</b>	<b>4</b>	<b>5</b>	<b>6</b>
278	408140,63	1408278,45	Метод спутниковых геодезических измерений (определений)	0,10	—
279	408131,93	1408342,76	Метод спутниковых геодезических измерений (определений)	0,10	—
280	408121,54	1408418,97	Метод спутниковых геодезических измерений (определений)	0,10	—
281	408110,56	1408499,89	Метод спутниковых геодезических измерений (определений)	0,10	—
282	408099,95	1408578,64	Метод спутниковых геодезических измерений (определений)	0,10	—
283	408089,30	1408656,58	Метод спутниковых геодезических измерений (определений)	0,10	—
284	408078,96	1408733,38	Метод спутниковых геодезических измерений (определений)	0,10	—
285	408067,39	1408819,11	Метод спутниковых геодезических измерений (определений)	0,10	—
286	408056,34	1408903,75	Метод спутниковых геодезических измерений (определений)	0,10	—

**ГРАФИЧЕСКОЕ ОПИСАНИЕ**

местоположения границ населенных пунктов, территориальных зон,  
особо охраняемых природных территорий,  
зон с особыми условиями использования территории

**Публичный сервитут в отношении земель и земельных участков в целях эксплуатации  
существующего линейного объекта системы электроснабжения регионального значения  
«Воздушная линия ВЛ 35 кВ Л 692 ПС "Нагутская" - ПС "Марьины Колодцы"» и его  
неотъемлемых технологических частей**

(наименование объекта, местоположение границ которого описано)

**Сведения о местоположении границ объекта**

1	2	3	4	5	6
287	408043,05	1409000,08	Метод спутниковых геодезических измерений (определений)	0,10	—
288	408031,52	1409085,25	Метод спутниковых геодезических измерений (определений)	0,10	—
289	408020,17	1409169,89	Метод спутниковых геодезических измерений (определений)	0,10	—
290	408008,64	1409254,29	Метод спутниковых геодезических измерений (определений)	0,10	—
291	407998,78	1409338,35	Метод спутниковых геодезических измерений (определений)	0,10	—
292	407985,52	1409428,79	Метод спутниковых геодезических измерений (определений)	0,10	—
293	407973,59	1409518,94	Метод спутниковых геодезических измерений (определений)	0,10	—
294	407960,99	1409608,52	Метод спутниковых геодезических измерений (определений)	0,10	—
295	407948,35	1409700,34	Метод спутниковых геодезических измерений (определений)	0,10	—

**ГРАФИЧЕСКОЕ ОПИСАНИЕ**

местоположения границ населенных пунктов, территориальных зон,  
особо охраняемых природных территорий,  
зон с особыми условиями использования территории

**Публичный сервитут в отношении земель и земельных участков в целях эксплуатации  
существующего линейного объекта системы электроснабжения регионального значения  
«Воздушная линия ВЛ 35 кВ Л 692 ПС "Нагутская" - ПС "Марьины Колодцы"» и его  
неотъемлемых технологических частей**

(наименование объекта, местоположение границ которого описано)

**Сведения о местоположении границ объекта**

1	2	3	4	5	6
296	407938,31	1409774,89	Метод спутниковых геодезических измерений (определений)	0,10	—
297	407928,04	1409848,41	Метод спутниковых геодезических измерений (определений)	0,10	—
298	407917,14	1409927,18	Метод спутниковых геодезических измерений (определений)	0,10	—
299	407907,50	1409999,87	Метод спутниковых геодезических измерений (определений)	0,10	—
300	407896,68	1410072,28	Метод спутниковых геодезических измерений (определений)	0,10	—
301	407887,35	1410143,27	Метод спутниковых геодезических измерений (определений)	0,10	—
302	407876,30	1410222,20	Метод спутниковых геодезических измерений (определений)	0,10	—
303	407865,34	1410299,25	Метод спутниковых геодезических измерений (определений)	0,10	—
304	407854,78	1410377,74	Метод спутниковых геодезических измерений (определений)	0,10	—

**ГРАФИЧЕСКОЕ ОПИСАНИЕ**

местоположения границ населенных пунктов, территориальных зон,  
особо охраняемых природных территорий,  
зон с особыми условиями использования территории

**Публичный сервитут в отношении земель и земельных участков в целях эксплуатации  
существующего линейного объекта системы электроснабжения регионального значения  
«Воздушная линия ВЛ 35 кВ Л 692 ПС "Нагутская" - ПС "Марьины Колодцы"» и его  
неотъемлемых технологических частей**

(наименование объекта, местоположение границ которого описано)

**Сведения о местоположении границ объекта**

1	2	3	4	5	6
305	407843,88	1410455,81	Метод спутниковых геодезических измерений (определений)	0,10	—
306	407833,80	1410530,84	Метод спутниковых геодезических измерений (определений)	0,10	—
307	407822,93	1410608,96	Метод спутниковых геодезических измерений (определений)	0,10	—
308	407814,33	1410674,76	Метод спутниковых геодезических измерений (определений)	0,10	—
309	407815,61	1410675,10	Метод спутниковых геодезических измерений (определений)	0,10	—
310	407821,10	1410680,59	Метод спутниковых геодезических измерений (определений)	0,10	—
311	407823,11	1410688,09	Метод спутниковых геодезических измерений (определений)	0,10	—
312	407821,10	1410695,59	Метод спутниковых геодезических измерений (определений)	0,10	—
313	407818,13	1410698,56	Метод спутниковых геодезических измерений (определений)	0,10	—

**ГРАФИЧЕСКОЕ ОПИСАНИЕ**

местоположения границ населенных пунктов, территориальных зон,  
особо охраняемых природных территорий,  
зон с особыми условиями использования территории

**Публичный сервитут в отношении земель и земельных участков в целях эксплуатации  
существующего линейного объекта системы электроснабжения регионального значения  
«Воздушная линия ВЛ 35 кВ Л 692 ПС "Нагутская" - ПС "Марьины Колодцы"» и его  
неотъемлемых технологических частей**

(наименование объекта, местоположение границ которого описано)

**Сведения о местоположении границ объекта**

<b>1</b>	<b>2</b>	<b>3</b>	<b>4</b>	<b>5</b>	<b>6</b>
314	407828,99	1410719,61	Метод спутниковых геодезических измерений (определений)	0,10	—
315	407829,19	1410720,86	Метод спутниковых геодезических измерений (определений)	0,10	—
316	407828,42	1410725,49	Метод спутниковых геодезических измерений (определений)	0,10	—
317	407828,18	1410726,16	Метод спутниковых геодезических измерений (определений)	0,10	—
318	407827,73	1410726,70	Метод спутниковых геодезических измерений (определений)	0,10	—
319	407822,06	1410731,44	Метод спутниковых геодезических измерений (определений)	0,10	—
320	407820,78	1410731,91	Метод спутниковых геодезических измерений (определений)	0,10	—
321	407820,50	1410731,89	Метод спутниковых геодезических измерений (определений)	0,10	—
322	407818,21	1410731,57	Метод спутниковых геодезических измерений (определений)	0,10	—

**ГРАФИЧЕСКОЕ ОПИСАНИЕ**

местоположения границ населенных пунктов, территориальных зон,  
особо охраняемых природных территорий,  
зон с особыми условиями использования территории

**Публичный сервитут в отношении земель и земельных участков в целях эксплуатации  
существующего линейного объекта системы электроснабжения регионального значения  
«Воздушная линия ВЛ 35 кВ Л 692 ПС "Нагутская" - ПС "Марьины Колодцы"» и его  
неотъемлемых технологических частей**

(наименование объекта, местоположение границ которого описано)

**Сведения о местоположении границ объекта**

1	2	3	4	5	6
323	407816,76	1410730,59	Метод спутниковых геодезических измерений (определений)	0,10	—
324	407816,58	1410729,00	Метод спутниковых геодезических измерений (определений)	0,10	—
325	407818,78	1410721,84	Метод спутниковых геодезических измерений (определений)	0,10	—
326	407810,62	1410702,42	Метод спутниковых геодезических измерений (определений)	0,10	—
327	407808,11	1410703,09	Метод спутниковых геодезических измерений (определений)	0,10	—
328	407800,61	1410701,08	Метод спутниковых геодезических измерений (определений)	0,10	—
329	407795,12	1410695,59	Метод спутниковых геодезических измерений (определений)	0,10	—
330	407793,11	1410688,09	Метод спутниковых геодезических измерений (определений)	0,10	—
331	407795,12	1410680,59	Метод спутниковых геодезических измерений (определений)	0,10	—



**ГРАФИЧЕСКОЕ ОПИСАНИЕ**

местоположения границ населенных пунктов, территориальных зон,  
особо охраняемых природных территорий,  
зон с особыми условиями использования территории

**Публичный сервитут в отношении земель и земельных участков в целях эксплуатации  
существующего линейного объекта системы электроснабжения регионального значения  
«Воздушная линия ВЛ 35 кВ Л 692 ПС "Нагутская" - ПС "Марьины Колодцы"» и его  
неотъемлемых технологических частей**

(наименование объекта, местоположение границ которого описано)

**Сведения о местоположении границ объекта**

<b>1</b>	<b>2</b>	<b>3</b>	<b>4</b>	<b>5</b>	<b>6</b>
332	407800,61	1410675,10	Метод спутниковых геодезических измерений (определений)	0,10	—
333	407806,81	1410673,44	Метод спутниковых геодезических измерений (определений)	0,10	—
334	407816,72	1410608,20	Метод спутниковых геодезических измерений (определений)	0,10	—
335	407827,09	1410530,05	Метод спутниковых геодезических измерений (определений)	0,10	—
336	407837,17	1410455,01	Метод спутниковых геодезических измерений (определений)	0,10	—
337	407848,07	1410376,94	Метод спутниковых геодезических измерений (определений)	0,10	—
338	407858,63	1410298,45	Метод спутниковых геодезических измерений (определений)	0,10	—
339	407869,59	1410221,38	Метод спутниковых геодезических измерений (определений)	0,10	—
340	407880,64	1410142,48	Метод спутниковых геодезических измерений (определений)	0,10	—

**ГРАФИЧЕСКОЕ ОПИСАНИЕ**

местоположения границ населенных пунктов, территориальных зон,  
особо охраняемых природных территорий,  
зон с особыми условиями использования территории

**Публичный сервитут в отношении земель и земельных участков в целях эксплуатации  
существующего линейного объекта системы электроснабжения регионального значения  
«Воздушная линия ВЛ 35 кВ Л 692 ПС "Нагутская" - ПС "Марьины Колодцы"» и его  
неотъемлемых технологических частей**

(наименование объекта, местоположение границ которого описано)

**Сведения о местоположении границ объекта**

1	2	3	4	5	6
341	407889,97	1410071,48	Метод спутниковых геодезических измерений (определений)	0,10	—
342	407900,79	1409999,07	Метод спутниковых геодезических измерений (определений)	0,10	—
343	407910,43	1409926,39	Метод спутниковых геодезических измерений (определений)	0,10	—
344	407921,33	1409847,60	Метод спутниковых геодезических измерений (определений)	0,10	—
345	407931,60	1409774,09	Метод спутниковых геодезических измерений (определений)	0,10	—
346	407941,64	1409699,54	Метод спутниковых геодезических измерений (определений)	0,10	—
347	407954,28	1409607,71	Метод спутниковых геодезических измерений (определений)	0,10	—
348	407966,88	1409518,15	Метод спутниковых геодезических измерений (определений)	0,10	—
349	407978,80	1409428,02	Метод спутниковых геодезических измерений (определений)	0,10	—

**ГРАФИЧЕСКОЕ ОПИСАНИЕ**

местоположения границ населенных пунктов, территориальных зон,  
особо охраняемых природных территорий,  
зон с особыми условиями использования территории

**Публичный сервитут в отношении земель и земельных участков в целях эксплуатации  
существующего линейного объекта системы электроснабжения регионального значения  
«Воздушная линия ВЛ 35 кВ Л 692 ПС "Нагутская" - ПС "Марьины Колодцы"» и его  
неотъемлемых технологических частей**

(наименование объекта, местоположение границ которого описано)

**Сведения о местоположении границ объекта**

1	2	3	4	5	6
350	407988,20	1409337,15	Метод спутниковых геодезических измерений (определений)	0,10	—
351	407988,22	1409337,04	Метод спутниковых геодезических измерений (определений)	0,10	—
352	408001,98	1409253,17	Метод спутниковых геодезических измерений (определений)	0,10	—
353	408013,65	1409168,97	Метод спутниковых геодезических измерений (определений)	0,10	—
354	408024,96	1409084,18	Метод спутниковых геодезических измерений (определений)	0,10	—
355	408036,39	1408998,97	Метод спутниковых геодезических измерений (определений)	0,10	—
356	408049,68	1408902,65	Метод спутниковых геодезических измерений (определений)	0,10	—
357	408060,69	1408818,10	Метод спутниковых геодезических измерений (определений)	0,10	—
358	408072,26	1408732,38	Метод спутниковых геодезических измерений (определений)	0,10	—

**ГРАФИЧЕСКОЕ ОПИСАНИЕ**

местоположения границ населенных пунктов, территориальных зон,  
особо охраняемых природных территорий,  
зон с особыми условиями использования территории

**Публичный сервитут в отношении земель и земельных участков в целях эксплуатации  
существующего линейного объекта системы электроснабжения регионального значения  
«Воздушная линия ВЛ 35 кВ Л 692 ПС "Нагутская" - ПС "Марьины Колодцы"» и его  
неотъемлемых технологических частей**  
(наименование объекта, местоположение границ которого описано)

**Сведения о местоположении границ объекта**

1	2	3	4	5	6
359	408082,64	1408655,47	Метод спутниковых геодезических измерений (определений)	0,10	—
360	408093,29	1408577,53	Метод спутниковых геодезических измерений (определений)	0,10	—
361	408103,90	1408498,78	Метод спутниковых геодезических измерений (определений)	0,10	—
362	408114,88	1408417,86	Метод спутниковых геодезических измерений (определений)	0,10	—
363	408125,27	1408341,65	Метод спутниковых геодезических измерений (определений)	0,10	—
364	408133,84	1408277,82	Метод спутниковых геодезических измерений (определений)	0,10	—
365	408144,21	1408197,15	Метод спутниковых геодезических измерений (определений)	0,10	—
366	408154,77	1408117,03	Метод спутниковых геодезических измерений (определений)	0,10	—
367	408165,00	1408039,23	Метод спутниковых геодезических измерений (определений)	0,10	—

**ГРАФИЧЕСКОЕ ОПИСАНИЕ**

местоположения границ населенных пунктов, территориальных зон,  
особо охраняемых природных территорий,  
зон с особыми условиями использования территории

**Публичный сервитут в отношении земель и земельных участков в целях эксплуатации  
существующего линейного объекта системы электроснабжения регионального значения  
«Воздушная линия ВЛ 35 кВ Л 692 ПС "Нагутская" - ПС "Марьины Колодцы"» и его  
неотъемлемых технологических частей**

(наименование объекта, местоположение границ которого описано)

**Сведения о местоположении границ объекта**

<b>1</b>	<b>2</b>	<b>3</b>	<b>4</b>	<b>5</b>	<b>6</b>
368	408176,10	1407957,26	Метод спутниковых геодезических измерений (определений)	0,10	—
369	408181,56	1407910,60	Метод спутниковых геодезических измерений (определений)	0,10	—
370	408178,59	1407909,80	Метод спутниковых геодезических измерений (определений)	0,10	—
371	408173,10	1407904,31	Метод спутниковых геодезических измерений (определений)	0,10	—
372	408171,09	1407896,81	Метод спутниковых геодезических измерений (определений)	0,10	—
373	408173,10	1407889,31	Метод спутниковых геодезических измерений (определений)	0,10	—
374	408178,59	1407883,82	Метод спутниковых геодезических измерений (определений)	0,10	—
375	408184,16	1407882,33	Метод спутниковых геодезических измерений (определений)	0,10	—
376	408187,83	1407826,73	Метод спутниковых геодезических измерений (определений)	0,10	—

**ГРАФИЧЕСКОЕ ОПИСАНИЕ**

местоположения границ населенных пунктов, территориальных зон,  
особо охраняемых природных территорий,  
зон с особыми условиями использования территории

**Публичный сервитут в отношении земель и земельных участков в целях эксплуатации  
существующего линейного объекта системы электроснабжения регионального значения  
«Воздушная линия ВЛ 35 кВ Л 692 ПС "Нагутская" - ПС "Марьины Колодцы"» и его  
неотъемлемых технологических частей**

(наименование объекта, местоположение границ которого описано)

**Сведения о местоположении границ объекта**

1	2	3	4	5	6
377	408193,61	1407754,26	Метод спутниковых геодезических измерений (определений)	0,10	—
378	408199,99	1407678,74	Метод спутниковых геодезических измерений (определений)	0,10	—
379	408210,78	1407557,30	Метод спутниковых геодезических измерений (определений)	0,10	—
380	408218,08	1407465,57	Метод спутниковых геодезических измерений (определений)	0,10	—
381	408225,34	1407372,50	Метод спутниковых геодезических измерений (определений)	0,10	—
382	408233,54	1407267,86	Метод спутниковых геодезических измерений (определений)	0,10	—
383	408240,79	1407178,53	Метод спутниковых геодезических измерений (определений)	0,10	—
384	408247,71	1407091,66	Метод спутниковых геодезических измерений (определений)	0,10	—
385	408254,66	1407004,49	Метод спутниковых геодезических измерений (определений)	0,10	—

**ГРАФИЧЕСКОЕ ОПИСАНИЕ**

местоположения границ населенных пунктов, территориальных зон,  
особо охраняемых природных территорий,  
зон с особыми условиями использования территории

**Публичный сервитут в отношении земель и земельных участков в целях эксплуатации  
существующего линейного объекта системы электроснабжения регионального значения  
«Воздушная линия ВЛ 35 кВ Л 692 ПС "Нагутская" - ПС "Марьины Колодцы"» и его  
неотъемлемых технологических частей**

(наименование объекта, местоположение границ которого описано)

**Сведения о местоположении границ объекта**

1	2	3	4	5	6
386	408262,09	1406916,20	Метод спутниковых геодезических измерений (определений)	0,10	—
387	408268,93	1406830,18	Метод спутниковых геодезических измерений (определений)	0,10	—
388	408276,15	1406742,59	Метод спутниковых геодезических измерений (определений)	0,10	—
389	408282,87	1406655,80	Метод спутниковых геодезических измерений (определений)	0,10	—
390	408289,95	1406568,94	Метод спутниковых геодезических измерений (определений)	0,10	—
391	408294,80	1406480,47	Метод спутниковых геодезических измерений (определений)	0,10	—
392	408274,20	1406391,39	Метод спутниковых геодезических измерений (определений)	0,10	—
393	408251,00	1406303,15	Метод спутниковых геодезических измерений (определений)	0,10	—
394	408228,17	1406214,23	Метод спутниковых геодезических измерений (определений)	0,10	—

**ГРАФИЧЕСКОЕ ОПИСАНИЕ**

местоположения границ населенных пунктов, территориальных зон,  
особо охраняемых природных территорий,  
зон с особыми условиями использования территории

**Публичный сервитут в отношении земель и земельных участков в целях эксплуатации  
существующего линейного объекта системы электроснабжения регионального значения  
«Воздушная линия ВЛ 35 кВ Л 692 ПС "Нагутская" - ПС "Марьины Колодцы"» и его  
неотъемлемых технологических частей**

(наименование объекта, местоположение границ которого описано)

**Сведения о местоположении границ объекта**

1	2	3	4	5	6
395	408204,72	1406125,05	Метод спутниковых геодезических измерений (определений)	0,10	—
396	408181,70	1406035,29	Метод спутниковых геодезических измерений (определений)	0,10	—
397	408158,75	1405948,16	Метод спутниковых геодезических измерений (определений)	0,10	—
398	408135,76	1405860,21	Метод спутниковых геодезических измерений (определений)	0,10	—
399	408113,51	1405775,07	Метод спутниковых геодезических измерений (определений)	0,10	—
400	408089,00	1405681,61	Метод спутниковых геодезических измерений (определений)	0,10	—
401	408065,97	1405593,17	Метод спутниковых геодезических измерений (определений)	0,10	—
402	408043,13	1405504,90	Метод спутниковых геодезических измерений (определений)	0,10	—
403	408019,94	1405416,69	Метод спутниковых геодезических измерений (определений)	0,10	—



**ГРАФИЧЕСКОЕ ОПИСАНИЕ**

местоположения границ населенных пунктов, территориальных зон,  
особо охраняемых природных территорий,  
зон с особыми условиями использования территории

**Публичный сервитут в отношении земель и земельных участков в целях эксплуатации  
существующего линейного объекта системы электроснабжения регионального значения  
«Воздушная линия ВЛ 35 кВ Л 692 ПС "Нагутская" - ПС "Марьины Колодцы"» и его  
неотъемлемых технологических частей**

(наименование объекта, местоположение границ которого описано)

**Сведения о местоположении границ объекта**

<b>1</b>	<b>2</b>	<b>3</b>	<b>4</b>	<b>5</b>	<b>6</b>
404	407996,86	1405329,70	Метод спутниковых геодезических измерений (определений)	0,10	—
405	407973,74	1405241,07	Метод спутниковых геодезических измерений (определений)	0,10	—
406	407951,24	1405152,87	Метод спутниковых геодезических измерений (определений)	0,10	—
407	407925,69	1405065,86	Метод спутниковых геодезических измерений (определений)	0,10	—
408	407925,66	1405065,75	Метод спутниковых геодезических измерений (определений)	0,10	—
409	407904,10	1404972,47	Метод спутниковых геодезических измерений (определений)	0,10	—
410	407880,10	1404881,61	Метод спутниковых геодезических измерений (определений)	0,10	—
411	407855,84	1404789,24	Метод спутниковых геодезических измерений (определений)	0,10	—
412	407831,32	1404696,68	Метод спутниковых геодезических измерений (определений)	0,10	—

**ГРАФИЧЕСКОЕ ОПИСАНИЕ**

местоположения границ населенных пунктов, территориальных зон,  
особо охраняемых природных территорий,  
зон с особыми условиями использования территории

**Публичный сервитут в отношении земель и земельных участков в целях эксплуатации  
существующего линейного объекта системы электроснабжения регионального значения  
«Воздушная линия ВЛ 35 кВ Л 692 ПС "Нагутская" - ПС "Марьины Колодцы"» и его  
неотъемлемых технологических частей**

(наименование объекта, местоположение границ которого описано)

**Сведения о местоположении границ объекта**

1	2	3	4	5	6
413	407807,48	1404605,20	Метод спутниковых геодезических измерений (определений)	0,10	—
414	407783,92	1404514,39	Метод спутниковых геодезических измерений (определений)	0,10	—
415	407760,18	1404423,49	Метод спутниковых геодезических измерений (определений)	0,10	—
416	407736,13	1404332,30	Метод спутниковых геодезических измерений (определений)	0,10	—
417	407708,94	1404240,33	Метод спутниковых геодезических измерений (определений)	0,10	—
418	407708,88	1404239,48	Метод спутниковых геодезических измерений (определений)	0,10	—
419	407722,05	1404146,52	Метод спутниковых геодезических измерений (определений)	0,10	—
420	407732,42	1404052,46	Метод спутниковых геодезических измерений (определений)	0,10	—
421	407743,14	1403958,07	Метод спутниковых геодезических измерений (определений)	0,10	—

**ГРАФИЧЕСКОЕ ОПИСАНИЕ**

местоположения границ населенных пунктов, территориальных зон,  
особо охраняемых природных территорий,  
зон с особыми условиями использования территории

**Публичный сервитут в отношении земель и земельных участков в целях эксплуатации  
существующего линейного объекта системы электроснабжения регионального значения  
«Воздушная линия ВЛ 35 кВ Л 692 ПС "Нагутская" - ПС "Марьины Колодцы"» и его  
неотъемлемых технологических частей**

(наименование объекта, местоположение границ которого описано)

**Сведения о местоположении границ объекта**

<b>1</b>	<b>2</b>	<b>3</b>	<b>4</b>	<b>5</b>	<b>6</b>
422	407753,12	1403865,31	Метод спутниковых геодезических измерений (определений)	0,10	—
423	407763,42	1403773,10	Метод спутниковых геодезических измерений (определений)	0,10	—
424	407773,71	1403680,09	Метод спутниковых геодезических измерений (определений)	0,10	—
425	407784,20	1403585,35	Метод спутниковых геодезических измерений (определений)	0,10	—
426	407794,57	1403493,53	Метод спутниковых геодезических измерений (определений)	0,10	—
427	407804,78	1403399,90	Метод спутниковых геодезических измерений (определений)	0,10	—
428	407813,79	1403293,18	Метод спутниковых геодезических измерений (определений)	0,10	—
429	407809,45	1403198,39	Метод спутниковых геодезических измерений (определений)	0,10	—
430	407803,07	1403104,59	Метод спутниковых геодезических измерений (определений)	0,10	—

**ГРАФИЧЕСКОЕ ОПИСАНИЕ**

местоположения границ населенных пунктов, территориальных зон,  
особо охраняемых природных территорий,  
зон с особыми условиями использования территории

**Публичный сервитут в отношении земель и земельных участков в целях эксплуатации  
существующего линейного объекта системы электроснабжения регионального значения  
«Воздушная линия ВЛ 35 кВ Л 692 ПС "Нагутская" - ПС "Марьины Колодцы"» и его  
неотъемлемых технологических частей**

(наименование объекта, местоположение границ которого описано)

**Сведения о местоположении границ объекта**

<b>1</b>	<b>2</b>	<b>3</b>	<b>4</b>	<b>5</b>	<b>6</b>
431	407796,62	1403014,79	Метод спутниковых геодезических измерений (определений)	0,10	—
432	407790,32	1402921,41	Метод спутниковых геодезических измерений (определений)	0,10	—
433	407784,53	1402837,38	Метод спутниковых геодезических измерений (определений)	0,10	—
434	407778,90	1402755,33	Метод спутниковых геодезических измерений (определений)	0,10	—
435	407772,04	1402659,72	Метод спутниковых геодезических измерений (определений)	0,10	—
436	407765,49	1402564,68	Метод спутниковых геодезических измерений (определений)	0,10	—
437	407758,82	1402474,98	Метод спутниковых геодезических измерений (определений)	0,10	—
438	407752,75	1402386,23	Метод спутниковых геодезических измерений (определений)	0,10	—
439	407745,64	1402287,92	Метод спутниковых геодезических измерений (определений)	0,10	—

**ГРАФИЧЕСКОЕ ОПИСАНИЕ**

местоположения границ населенных пунктов, территориальных зон,  
особо охраняемых природных территорий,  
зон с особыми условиями использования территории

**Публичный сервитут в отношении земель и земельных участков в целях эксплуатации  
существующего линейного объекта системы электроснабжения регионального значения  
«Воздушная линия ВЛ 35 кВ Л 692 ПС "Нагутская" - ПС "Марьины Колодцы"» и его  
неотъемлемых технологических частей**

(наименование объекта, местоположение границ которого описано)

**Сведения о местоположении границ объекта**

1	2	3	4	5	6
440	407739,35	1402196,09	Метод спутниковых геодезических измерений (определений)	0,10	—
441	407732,50	1402103,13	Метод спутниковых геодезических измерений (определений)	0,10	—
442	407725,50	1402006,05	Метод спутниковых геодезических измерений (определений)	0,10	—
443	407720,00	1401927,81	Метод спутниковых геодезических измерений (определений)	0,10	—
444	407713,05	1401834,94	Метод спутниковых геодезических измерений (определений)	0,10	—
445	407706,88	1401743,63	Метод спутниковых геодезических измерений (определений)	0,10	—
446	407700,07	1401650,66	Метод спутниковых геодезических измерений (определений)	0,10	—
447	407693,24	1401557,84	Метод спутниковых геодезических измерений (определений)	0,10	—
448	407686,70	1401466,63	Метод спутниковых геодезических измерений (определений)	0,10	—

**ГРАФИЧЕСКОЕ ОПИСАНИЕ**

местоположения границ населенных пунктов, территориальных зон,  
особо охраняемых природных территорий,  
зон с особыми условиями использования территории

**Публичный сервитут в отношении земель и земельных участков в целях эксплуатации  
существующего линейного объекта системы электроснабжения регионального значения  
«Воздушная линия ВЛ 35 кВ Л 692 ПС "Нагутская" - ПС "Марьины Колодцы"» и его  
неотъемлемых технологических частей**

(наименование объекта, местоположение границ которого описано)

**Сведения о местоположении границ объекта**

<b>1</b>	<b>2</b>	<b>3</b>	<b>4</b>	<b>5</b>	<b>6</b>
449	407678,52	1401372,62	Метод спутниковых геодезических измерений (определений)	0,10	—
450	407678,78	1401371,45	Метод спутниковых геодезических измерений (определений)	0,10	—
451	407678,88	1401371,30	Метод спутниковых геодезических измерений (определений)	0,10	—
452	407735,54	1401291,16	Метод спутниковых геодезических измерений (определений)	0,10	—
453	407790,01	1401209,60	Метод спутниковых геодезических измерений (определений)	0,10	—
454	407844,09	1401128,99	Метод спутниковых геодезических измерений (определений)	0,10	—
455	407897,45	1401050,46	Метод спутниковых геодезических измерений (определений)	0,10	—
456	407949,21	1400973,45	Метод спутниковых геодезических измерений (определений)	0,10	—
457	408000,61	1400896,53	Метод спутниковых геодезических измерений (определений)	0,10	—

**ГРАФИЧЕСКОЕ ОПИСАНИЕ**

местоположения границ населенных пунктов, территориальных зон,  
особо охраняемых природных территорий,  
зон с особыми условиями использования территории

**Публичный сервитут в отношении земель и земельных участков в целях эксплуатации  
существующего линейного объекта системы электроснабжения регионального значения  
«Воздушная линия ВЛ 35 кВ Л 692 ПС "Нагутская" - ПС "Марьины Колодцы"» и его  
неотъемлемых технологических частей**

(наименование объекта, местоположение границ которого описано)

**Сведения о местоположении границ объекта**

1	2	3	4	5	6
458	408052,23	1400820,14	Метод спутниковых геодезических измерений (определений)	0,10	—
459	408103,02	1400743,96	Метод спутниковых геодезических измерений (определений)	0,10	—
460	408156,14	1400664,60	Метод спутниковых геодезических измерений (определений)	0,10	—
461	408206,87	1400589,47	Метод спутниковых геодезических измерений (определений)	0,10	—
462	408256,42	1400515,48	Метод спутниковых геодезических измерений (определений)	0,10	—
463	408309,79	1400435,94	Метод спутниковых геодезических измерений (определений)	0,10	—
464	408370,97	1400344,40	Метод спутниковых геодезических измерений (определений)	0,10	—
465	408428,89	1400257,51	Метод спутниковых геодезических измерений (определений)	0,10	—
466	408479,29	1400181,83	Метод спутниковых геодезических измерений (определений)	0,10	—

**ГРАФИЧЕСКОЕ ОПИСАНИЕ**

местоположения границ населенных пунктов, территориальных зон,  
особо охраняемых природных территорий,  
зон с особыми условиями использования территории

**Публичный сервитут в отношении земель и земельных участков в целях эксплуатации  
существующего линейного объекта системы электроснабжения регионального значения  
«Воздушная линия ВЛ 35 кВ Л 692 ПС "Нагутская" - ПС "Марьины Колодцы"» и его  
неотъемлемых технологических частей**

(наименование объекта, местоположение границ которого описано)

**Сведения о местоположении границ объекта**

1	2	3	4	5	6
467	408529,85	1400107,54	Метод спутниковых геодезических измерений (определений)	0,10	—
468	408572,81	1400042,85	Метод спутниковых геодезических измерений (определений)	0,10	—
469	408620,22	1399971,68	Метод спутниковых геодезических измерений (определений)	0,10	—
470	408663,32	1399901,62	Метод спутниковых геодезических измерений (определений)	0,10	—
471	408672,21	1399802,02	Метод спутниковых геодезических измерений (определений)	0,10	—
472	408677,95	1399711,04	Метод спутниковых геодезических измерений (определений)	0,10	—
473	408683,88	1399619,79	Метод спутниковых геодезических измерений (определений)	0,10	—
474	408689,38	1399529,30	Метод спутниковых геодезических измерений (определений)	0,10	—
475	408695,25	1399436,40	Метод спутниковых геодезических измерений (определений)	0,10	—



**ГРАФИЧЕСКОЕ ОПИСАНИЕ**

местоположения границ населенных пунктов, территориальных зон,  
особо охраняемых природных территорий,  
зон с особыми условиями использования территории

**Публичный сервитут в отношении земель и земельных участков в целях эксплуатации  
существующего линейного объекта системы электроснабжения регионального значения  
«Воздушная линия ВЛ 35 кВ Л 692 ПС "Нагутская" - ПС "Марьины Колодцы"» и его  
неотъемлемых технологических частей**

(наименование объекта, местоположение границ которого описано)

**Сведения о местоположении границ объекта**

<b>1</b>	<b>2</b>	<b>3</b>	<b>4</b>	<b>5</b>	<b>6</b>
476	408701,00	1399343,26	Метод спутниковых геодезических измерений (определений)	0,10	—
477	408706,59	1399250,16	Метод спутниковых геодезических измерений (определений)	0,10	—
478	408712,41	1399160,40	Метод спутниковых геодезических измерений (определений)	0,10	—
479	408718,32	1399067,93	Метод спутниковых геодезических измерений (определений)	0,10	—
480	408723,51	1398984,60	Метод спутниковых геодезических измерений (определений)	0,10	—
481	408730,12	1398877,59	Метод спутниковых геодезических измерений (определений)	0,10	—
482	408735,68	1398788,90	Метод спутниковых геодезических измерений (определений)	0,10	—
483	408741,38	1398698,41	Метод спутниковых геодезических измерений (определений)	0,10	—
484	408747,52	1398598,75	Метод спутниковых геодезических измерений (определений)	0,10	—

**ГРАФИЧЕСКОЕ ОПИСАНИЕ**

местоположения границ населенных пунктов, территориальных зон,  
особо охраняемых природных территорий,  
зон с особыми условиями использования территории

**Публичный сервитут в отношении земель и земельных участков в целях эксплуатации  
существующего линейного объекта системы электроснабжения регионального значения  
«Воздушная линия ВЛ 35 кВ Л 692 ПС "Нагутская" - ПС "Марьины Колодцы"» и его  
неотъемлемых технологических частей**  
(наименование объекта, местоположение границ которого описано)

**Сведения о местоположении границ объекта**

1	2	3	4	5	6
485	408753,73	1398499,09	Метод спутниковых геодезических измерений (определений)	0,10	—
486	408758,83	1398414,94	Метод спутниковых геодезических измерений (определений)	0,10	—
487	408763,74	1398337,36	Метод спутниковых геодезических измерений (определений)	0,10	—
488	408768,77	1398247,85	Метод спутниковых геодезических измерений (определений)	0,10	—
489	408774,26	1398159,02	Метод спутниковых геодезических измерений (определений)	0,10	—
490	408778,60	1398085,67	Метод спутниковых геодезических измерений (определений)	0,10	—
491	408784,37	1397991,37	Метод спутниковых геодезических измерений (определений)	0,10	—
492	408789,49	1397906,27	Метод спутниковых геодезических измерений (определений)	0,10	—
493	408794,69	1397821,50	Метод спутниковых геодезических измерений (определений)	0,10	—

**ГРАФИЧЕСКОЕ ОПИСАНИЕ**

местоположения границ населенных пунктов, территориальных зон,  
особо охраняемых природных территорий,  
зон с особыми условиями использования территории

**Публичный сервитут в отношении земель и земельных участков в целях эксплуатации  
существующего линейного объекта системы электроснабжения регионального значения  
«Воздушная линия ВЛ 35 кВ Л 692 ПС "Нагутская" - ПС "Марьины Колодцы"» и его  
неотъемлемых технологических частей**

(наименование объекта, местоположение границ которого описано)

**Сведения о местоположении границ объекта**

1	2	3	4	5	6
494	408799,71	1397739,66	Метод спутниковых геодезических измерений (определений)	0,10	—
495	408801,66	1397644,87	Метод спутниковых геодезических измерений (определений)	0,10	—
496	408796,50	1397574,76	Метод спутниковых геодезических измерений (определений)	0,10	—
497	408787,15	1397488,55	Метод спутниковых геодезических измерений (определений)	0,10	—
498	408777,31	1397400,42	Метод спутниковых геодезических измерений (определений)	0,10	—
499	408767,61	1397312,31	Метод спутниковых геодезических измерений (определений)	0,10	—
500	408757,41	1397220,64	Метод спутниковых геодезических измерений (определений)	0,10	—
501	408745,44	1397115,22	Метод спутниковых геодезических измерений (определений)	0,10	—
502	408735,68	1397028,65	Метод спутниковых геодезических измерений (определений)	0,10	—

**ГРАФИЧЕСКОЕ ОПИСАНИЕ**

местоположения границ населенных пунктов, территориальных зон,  
особо охраняемых природных территорий,  
зон с особыми условиями использования территории

**Публичный сервитут в отношении земель и земельных участков в целях эксплуатации  
существующего линейного объекта системы электроснабжения регионального значения  
«Воздушная линия ВЛ 35 кВ Л 692 ПС "Нагутская" - ПС "Марьины Колодцы"» и его  
неотъемлемых технологических частей**

(наименование объекта, местоположение границ которого описано)

**Сведения о местоположении границ объекта**

1	2	3	4	5	6
503	408724,96	1396930,94	Метод спутниковых геодезических измерений (определений)	0,10	—
504	408714,39	1396836,83	Метод спутниковых геодезических измерений (определений)	0,10	—
505	408704,04	1396743,76	Метод спутниковых геодезических измерений (определений)	0,10	—
506	408693,71	1396651,62	Метод спутниковых геодезических измерений (определений)	0,10	—
507	408683,79	1396559,38	Метод спутниковых геодезических измерений (определений)	0,10	—
508	408673,75	1396466,31	Метод спутниковых геодезических измерений (определений)	0,10	—
509	408663,08	1396372,89	Метод спутниковых геодезических измерений (определений)	0,10	—
510	408652,57	1396279,74	Метод спутниковых геодезических измерений (определений)	0,10	—
511	408642,17	1396186,69	Метод спутниковых геодезических измерений (определений)	0,10	—

**ГРАФИЧЕСКОЕ ОПИСАНИЕ**

местоположения границ населенных пунктов, территориальных зон,  
особо охраняемых природных территорий,  
зон с особыми условиями использования территории

**Публичный сервитут в отношении земель и земельных участков в целях эксплуатации  
существующего линейного объекта системы электроснабжения регионального значения  
«Воздушная линия ВЛ 35 кВ Л 692 ПС "Нагутская" - ПС "Марьины Колодцы"» и его  
неотъемлемых технологических частей**

(наименование объекта, местоположение границ которого описано)

**Сведения о местоположении границ объекта**

1	2	3	4	5	6
512	408631,06	1396090,75	Метод спутниковых геодезических измерений (определений)	0,10	—
513	408620,53	1395995,26	Метод спутниковых геодезических измерений (определений)	0,10	—
514	408610,02	1395901,16	Метод спутниковых геодезических измерений (определений)	0,10	—
515	408599,73	1395806,98	Метод спутниковых геодезических измерений (определений)	0,10	—
516	408590,42	1395715,19	Метод спутниковых геодезических измерений (определений)	0,10	—
517	408579,45	1395621,17	Метод спутниковых геодезических измерений (определений)	0,10	—
518	408569,10	1395527,29	Метод спутниковых геодезических измерений (определений)	0,10	—
519	408558,87	1395437,39	Метод спутниковых геодезических измерений (определений)	0,10	—
520	408548,39	1395343,50	Метод спутниковых геодезических измерений (определений)	0,10	—

**ГРАФИЧЕСКОЕ ОПИСАНИЕ**

местоположения границ населенных пунктов, территориальных зон,  
особо охраняемых природных территорий,  
зон с особыми условиями использования территории

**Публичный сервитут в отношении земель и земельных участков в целях эксплуатации  
существующего линейного объекта системы электроснабжения регионального значения  
«Воздушная линия ВЛ 35 кВ Л 692 ПС "Нагутская" - ПС "Марьины Колодцы"» и его  
неотъемлемых технологических частей**

(наименование объекта, местоположение границ которого описано)

**Сведения о местоположении границ объекта**

<b>1</b>	<b>2</b>	<b>3</b>	<b>4</b>	<b>5</b>	<b>6</b>
521	408537,97	1395250,48	Метод спутниковых геодезических измерений (определений)	0,10	—
522	408527,65	1395158,93	Метод спутниковых геодезических измерений (определений)	0,10	—
523	408517,92	1395072,48	Метод спутниковых геодезических измерений (определений)	0,10	—
524	408509,15	1394990,18	Метод спутниковых геодезических измерений (определений)	0,10	—
525	408499,29	1394904,92	Метод спутниковых геодезических измерений (определений)	0,10	—
526	408488,82	1394813,67	Метод спутниковых геодезических измерений (определений)	0,10	—
527	408478,36	1394721,87	Метод спутниковых геодезических измерений (определений)	0,10	—
528	408468,43	1394629,11	Метод спутниковых геодезических измерений (определений)	0,10	—
529	408458,74	1394537,60	Метод спутниковых геодезических измерений (определений)	0,10	—

**ГРАФИЧЕСКОЕ ОПИСАНИЕ**

местоположения границ населенных пунктов, территориальных зон,  
особо охраняемых природных территорий,  
зон с особыми условиями использования территории

**Публичный сервитут в отношении земель и земельных участков в целях эксплуатации  
существующего линейного объекта системы электроснабжения регионального значения  
«Воздушная линия ВЛ 35 кВ Л 692 ПС "Нагутская" - ПС "Марьины Колодцы"» и его  
неотъемлемых технологических частей**

(наименование объекта, местоположение границ которого описано)

**Сведения о местоположении границ объекта**

<b>1</b>	<b>2</b>	<b>3</b>	<b>4</b>	<b>5</b>	<b>6</b>
530	408448,67	1394446,55	Метод спутниковых геодезических измерений (определений)	0,10	—
531	408437,70	1394364,54	Метод спутниковых геодезических измерений (определений)	0,10	—
532	408432,50	1394363,15	Метод спутниковых геодезических измерений (определений)	0,10	—
533	408427,01	1394357,66	Метод спутниковых геодезических измерений (определений)	0,10	—
534	408425,00	1394350,16	Метод спутниковых геодезических измерений (определений)	0,10	—
535	408427,01	1394342,66	Метод спутниковых геодезических измерений (определений)	0,10	—
536	408432,50	1394337,17	Метод спутниковых геодезических измерений (определений)	0,10	—
537	408440,00	1394335,16	Метод спутниковых геодезических измерений (определений)	0,10	—
538	408444,69	1394336,42	Метод спутниковых геодезических измерений (определений)	0,10	—

**ГРАФИЧЕСКОЕ ОПИСАНИЕ**

местоположения границ населенных пунктов, территориальных зон,  
особо охраняемых природных территорий,  
зон с особыми условиями использования территории

**Публичный сервитут в отношении земель и земельных участков в целях эксплуатации  
существующего линейного объекта системы электроснабжения регионального значения  
«Воздушная линия ВЛ 35 кВ Л 692 ПС "Нагутская" - ПС "Марьины Колодцы"» и его  
неотъемлемых технологических частей**

(наименование объекта, местоположение границ которого описано)

**Сведения о местоположении границ объекта**

<b>1</b>	<b>2</b>	<b>3</b>	<b>4</b>	<b>5</b>	<b>6</b>
539	408472,75	1394299,17	Метод спутниковых геодезических измерений (определений)	0,10	—
540	408514,69	1394240,13	Метод спутниковых геодезических измерений (определений)	0,10	—
541	408554,52	1394185,63	Метод спутниковых геодезических измерений (определений)	0,10	—
542	408594,38	1394130,31	Метод спутниковых геодезических измерений (определений)	0,10	—
543	408632,70	1394076,48	Метод спутниковых геодезических измерений (определений)	0,10	—
544	408675,69	1394016,66	Метод спутниковых геодезических измерений (определений)	0,10	—
545	408696,02	1393987,72	Метод спутниковых геодезических измерений (определений)	0,10	—
546	408694,37	1393986,07	Метод спутниковых геодезических измерений (определений)	0,10	—
547	408692,36	1393978,57	Метод спутниковых геодезических измерений (определений)	0,10	—



**ГРАФИЧЕСКОЕ ОПИСАНИЕ**

местоположения границ населенных пунктов, территориальных зон,  
особо охраняемых природных территорий,  
зон с особыми условиями использования территории

**Публичный сервитут в отношении земель и земельных участков в целях эксплуатации  
существующего линейного объекта системы электроснабжения регионального значения  
«Воздушная линия ВЛ 35 кВ Л 692 ПС "Нагутская" - ПС "Марьины Колодцы"» и его  
неотъемлемых технологических частей**

(наименование объекта, местоположение границ которого описано)

**Сведения о местоположении границ объекта**

<b>1</b>	<b>2</b>	<b>3</b>	<b>4</b>	<b>5</b>	<b>6</b>
548	408694,37	1393971,07	Метод спутниковых геодезических измерений (определений)	0,10	—
549	408699,86	1393965,58	Метод спутниковых геодезических измерений (определений)	0,10	—
550	408707,36	1393963,57	Метод спутниковых геодезических измерений (определений)	0,10	—
551	408714,86	1393965,58	Метод спутниковых геодезических измерений (определений)	0,10	—
552	408720,35	1393971,07	Метод спутниковых геодезических измерений (определений)	0,10	—
553	408720,79	1393972,72	Метод спутниковых геодезических измерений (определений)	0,10	—
554	408769,87	1393969,16	Метод спутниковых геодезических измерений (определений)	0,10	—
555	408846,88	1393961,93	Метод спутниковых геодезических измерений (определений)	0,10	—
556	408927,18	1393954,42	Метод спутниковых геодезических измерений (определений)	0,10	—

**ГРАФИЧЕСКОЕ ОПИСАНИЕ**

местоположения границ населенных пунктов, территориальных зон,  
особо охраняемых природных территорий,  
зон с особыми условиями использования территории

**Публичный сервитут в отношении земель и земельных участков в целях эксплуатации  
существующего линейного объекта системы электроснабжения регионального значения  
«Воздушная линия ВЛ 35 кВ Л 692 ПС "Нагутская" - ПС "Марьины Колодцы"» и его  
неотъемлемых технологических частей**

(наименование объекта, местоположение границ которого описано)

**Сведения о местоположении границ объекта**

1	2	3	4	5	6
557	409006,59	1393947,01	Метод спутниковых геодезических измерений (определений)	0,10	—
558	409085,20	1393939,80	Метод спутниковых геодезических измерений (определений)	0,10	—
559	409160,92	1393932,72	Метод спутниковых геодезических измерений (определений)	0,10	—
560	409234,18	1393926,09	Метод спутниковых геодезических измерений (определений)	0,10	—
561	409315,02	1393918,34	Метод спутниковых геодезических измерений (определений)	0,10	—
562	409384,51	1393911,89	Метод спутниковых геодезических измерений (определений)	0,10	—
563	409458,84	1393904,87	Метод спутниковых геодезических измерений (определений)	0,10	—
564	409535,18	1393897,94	Метод спутниковых геодезических измерений (определений)	0,10	—
565	409609,67	1393890,80	Метод спутниковых геодезических измерений (определений)	0,10	—

**ГРАФИЧЕСКОЕ ОПИСАНИЕ**

местоположения границ населенных пунктов, территориальных зон,  
особо охраняемых природных территорий,  
зон с особыми условиями использования территории

**Публичный сервитут в отношении земель и земельных участков в целях эксплуатации  
существующего линейного объекта системы электроснабжения регионального значения  
«Воздушная линия ВЛ 35 кВ Л 692 ПС "Нагутская" - ПС "Марьины Колодцы"» и его  
неотъемлемых технологических частей**

(наименование объекта, местоположение границ которого описано)

**Сведения о местоположении границ объекта**

1	2	3	4	5	6
566	409686,66	1393883,68	Метод спутниковых геодезических измерений (определений)	0,10	—
567	409735,38	1393878,24	Метод спутниковых геодезических измерений (определений)	0,10	—
568	409736,54	1393873,92	Метод спутниковых геодезических измерений (определений)	0,10	—
569	409742,03	1393868,43	Метод спутниковых геодезических измерений (определений)	0,10	—
570	409749,53	1393866,42	Метод спутниковых геодезических измерений (определений)	0,10	—
571	409757,03	1393868,43	Метод спутниковых геодезических измерений (определений)	0,10	—
572	409757,65	1393869,05	Метод спутниковых геодезических измерений (определений)	0,10	—
573	409798,19	1393838,63	Метод спутниковых геодезических измерений (определений)	0,10	—
574	409858,14	1393792,59	Метод спутниковых геодезических измерений (определений)	0,10	—

**ГРАФИЧЕСКОЕ ОПИСАНИЕ**

местоположения границ населенных пунктов, территориальных зон,  
особо охраняемых природных территорий,  
зон с особыми условиями использования территории

**Публичный сервитут в отношении земель и земельных участков в целях эксплуатации  
существующего линейного объекта системы электроснабжения регионального значения  
«Воздушная линия ВЛ 35 кВ Л 692 ПС "Нагутская" - ПС "Марьины Колодцы"» и его  
неотъемлемых технологических частей**

(наименование объекта, местоположение границ которого описано)

**Сведения о местоположении границ объекта**

<b>1</b>	<b>2</b>	<b>3</b>	<b>4</b>	<b>5</b>	<b>6</b>
575	409912,67	1393751,02	Метод спутниковых геодезических измерений (определений)	0,10	—
576	409960,85	1393713,29	Метод спутниковых геодезических измерений (определений)	0,10	—
577	410023,47	1393665,09	Метод спутниковых геодезических измерений (определений)	0,10	—
578	410089,07	1393614,26	Метод спутниковых геодезических измерений (определений)	0,10	—
579	410163,70	1393556,67	Метод спутниковых геодезических измерений (определений)	0,10	—
580	410227,62	1393507,33	Метод спутниковых геодезических измерений (определений)	0,10	—
581	410285,01	1393463,18	Метод спутниковых геодезических измерений (определений)	0,10	—
582	410333,44	1393424,87	Метод спутниковых геодезических измерений (определений)	0,10	—
583	410332,08	1393419,78	Метод спутниковых геодезических измерений (определений)	0,10	—

**ГРАФИЧЕСКОЕ ОПИСАНИЕ**

местоположения границ населенных пунктов, территориальных зон,  
особо охраняемых природных территорий,  
зон с особыми условиями использования территории

**Публичный сервитут в отношении земель и земельных участков в целях эксплуатации  
существующего линейного объекта системы электроснабжения регионального значения  
«Воздушная линия ВЛ 35 кВ Л 692 ПС "Нагутская" - ПС "Марьины Колодцы"» и его  
неотъемлемых технологических частей**

(наименование объекта, местоположение границ которого описано)

**Сведения о местоположении границ объекта**

1	2	3	4	5	6
584	410334,09	1393412,28	Метод спутниковых геодезических измерений (определений)	0,10	—
585	410339,58	1393406,79	Метод спутниковых геодезических измерений (определений)	0,10	—
586	410347,08	1393404,78	Метод спутниковых геодезических измерений (определений)	0,10	—
587	410348,68	1393405,21	Метод спутниковых геодезических измерений (определений)	0,10	—
588	410367,62	1393363,81	Метод спутниковых геодезических измерений (определений)	0,10	—
589	410391,77	1393311,33	Метод спутниковых геодезических измерений (определений)	0,10	—
590	410409,56	1393270,12	Метод спутниковых геодезических измерений (определений)	0,10	—
591	410406,88	1393267,43	Метод спутниковых геодезических измерений (определений)	0,10	—
592	410404,87	1393259,93	Метод спутниковых геодезических измерений (определений)	0,10	—

**ГРАФИЧЕСКОЕ ОПИСАНИЕ**

местоположения границ населенных пунктов, территориальных зон,  
особо охраняемых природных территорий,  
зон с особыми условиями использования территории

**Публичный сервитут в отношении земель и земельных участков в целях эксплуатации  
существующего линейного объекта системы электроснабжения регионального значения  
«Воздушная линия ВЛ 35 кВ Л 692 ПС "Нагутская" - ПС "Марьины Колодцы"» и его  
неотъемлемых технологических частей**

(наименование объекта, местоположение границ которого описано)

**Сведения о местоположении границ объекта**

<b>1</b>	<b>2</b>	<b>3</b>	<b>4</b>	<b>5</b>	<b>6</b>
593	410406,88	1393252,43	Метод спутниковых геодезических измерений (определений)	0,10	—
594	410412,37	1393246,94	Метод спутниковых геодезических измерений (определений)	0,10	—
595	410419,87	1393244,93	Метод спутниковых геодезических измерений (определений)	0,10	—
596	410427,37	1393246,94	Метод спутниковых геодезических измерений (определений)	0,10	—
597	410432,86	1393252,43	Метод спутниковых геодезических измерений (определений)	0,10	—
598	410433,89	1393256,27	Метод спутниковых геодезических измерений (определений)	0,10	—
599	410516,52	1393269,02	Метод спутниковых геодезических измерений (определений)	0,10	—
600	410574,31	1393277,58	Метод спутниковых геодезических измерений (определений)	0,10	—
601	410639,89	1393287,42	Метод спутниковых геодезических измерений (определений)	0,10	—

**ГРАФИЧЕСКОЕ ОПИСАНИЕ**

местоположения границ населенных пунктов, территориальных зон,  
особо охраняемых природных территорий,  
зон с особыми условиями использования территории

**Публичный сервитут в отношении земель и земельных участков в целях эксплуатации  
существующего линейного объекта системы электроснабжения регионального значения  
«Воздушная линия ВЛ 35 кВ Л 692 ПС "Нагутская" - ПС "Марьины Колодцы"» и его  
неотъемлемых технологических частей**

(наименование объекта, местоположение границ которого описано)

**Сведения о местоположении границ объекта**

1	2	3	4	5	6
602	410717,23	1393300,48	Метод спутниковых геодезических измерений (определений)	0,10	—
603	410717,36	1393300,00	Метод спутниковых геодезических измерений (определений)	0,10	—
604	410722,85	1393294,51	Метод спутниковых геодезических измерений (определений)	0,10	—
605	410729,99	1393292,50	Метод спутниковых геодезических измерений (определений)	0,10	—
606	410735,46	1393292,37	Метод спутниковых геодезических измерений (определений)	0,10	—
607	410735,82	1393292,37	Метод спутниковых геодезических измерений (определений)	0,10	—
608	410743,32	1393294,38	Метод спутниковых геодезических измерений (определений)	0,10	—
609	410747,92	1393298,98	Метод спутниковых геодезических измерений (определений)	0,10	—
610	410810,44	1393281,56	Метод спутниковых геодезических измерений (определений)	0,10	—

**ГРАФИЧЕСКОЕ ОПИСАНИЕ**

местоположения границ населенных пунктов, территориальных зон,  
особо охраняемых природных территорий,  
зон с особыми условиями использования территории

**Публичный сервитут в отношении земель и земельных участков в целях эксплуатации  
существующего линейного объекта системы электроснабжения регионального значения  
«Воздушная линия ВЛ 35 кВ Л 692 ПС "Нагутская" - ПС "Марьины Колодцы"» и его  
неотъемлемых технологических частей**

(наименование объекта, местоположение границ которого описано)

**Сведения о местоположении границ объекта**

<b>1</b>	<b>2</b>	<b>3</b>	<b>4</b>	<b>5</b>	<b>6</b>
611	410876,54	1393262,90	Метод спутниковых геодезических измерений (определений)	0,10	—
612	410937,44	1393245,22	Метод спутниковых геодезических измерений (определений)	0,10	—
613	411001,97	1393224,35	Метод спутниковых геодезических измерений (определений)	0,10	—
614	411023,18	1393150,44	Метод спутниковых геодезических измерений (определений)	0,10	—
615	411043,86	1393074,22	Метод спутниковых геодезических измерений (определений)	0,10	—
616	411064,19	1392997,31	Метод спутниковых геодезических измерений (определений)	0,10	—
617	411085,44	1392918,06	Метод спутниковых геодезических измерений (определений)	0,10	—
618	411099,45	1392865,73	Метод спутниковых геодезических измерений (определений)	0,10	—
619	411124,55	1392772,30	Метод спутниковых геодезических измерений (определений)	0,10	—



**ГРАФИЧЕСКОЕ ОПИСАНИЕ**

местоположения границ населенных пунктов, территориальных зон,  
особо охраняемых природных территорий,  
зон с особыми условиями использования территории

**Публичный сервитут в отношении земель и земельных участков в целях эксплуатации  
существующего линейного объекта системы электроснабжения регионального значения  
«Воздушная линия ВЛ 35 кВ Л 692 ПС "Нагутская" - ПС "Марьины Колодцы"» и его  
неотъемлемых технологических частей**

(наименование объекта, местоположение границ которого описано)

**Сведения о местоположении границ объекта**

<b>1</b>	<b>2</b>	<b>3</b>	<b>4</b>	<b>5</b>	<b>6</b>
620	411143,35	1392702,17	Метод спутниковых геодезических измерений (определений)	0,10	—
621	411163,73	1392625,99	Метод спутниковых геодезических измерений (определений)	0,10	—
622	411184,75	1392547,44	Метод спутниковых геодезических измерений (определений)	0,10	—
623	411205,95	1392469,06	Метод спутниковых геодезических измерений (определений)	0,10	—
624	411224,60	1392394,48	Метод спутниковых геодезических измерений (определений)	0,10	—
625	411224,63	1392394,38	Метод спутниковых геодезических измерений (определений)	0,10	—
626	411226,01	1392389,87	Метод спутниковых геодезических измерений (определений)	0,10	—
627	411226,19	1392389,45	Метод спутниковых геодезических измерений (определений)	0,10	—
628	411227,66	1392388,47	Метод спутниковых геодезических измерений (определений)	0,10	—

**ГРАФИЧЕСКОЕ ОПИСАНИЕ**

местоположения границ населенных пунктов, территориальных зон,  
особо охраняемых природных территорий,  
зон с особыми условиями использования территории

**Публичный сервитут в отношении земель и земельных участков в целях эксплуатации существующего линейного объекта системы электроснабжения регионального значения «Воздушная линия ВЛ 35 кВ Л 692 ПС "Нагутская" - ПС "Марьины Колодцы"» и его неотъемлемых технологических частей**  
(наименование объекта, местоположение границ которого описано)

**Сведения о местоположении границ объекта**

1	2	3	4	5	6
629	411229,77	1392388,19	Метод спутниковых геодезических измерений (определений)	0,10	—
1	411230,03	1392388,17	Метод спутниковых геодезических измерений (определений)	0,10	—

**3. Сведения о характерных точках части (частей) границы объекта**

Обозначение характерных точек части границы	Координаты, м		Метод определения координат характерной точки	Средняя квадратическая погрешность положения характерной точки ( $M_t$ ), м	Описание обозначения точки на местности (при наличии)
	X	Y			
1	2	3	4	5	6
Часть № —					
—	—	—	—	—	—



## ГРАФИЧЕСКОЕ ОПИСАНИЕ

местоположения границ населенных пунктов, территориальных зон,  
особо охраняемых природных территорий,  
зон с особыми условиями использования территории

**Публичный сервитут в отношении земель и земельных участков в целях эксплуатации  
существующего линейного объекта системы электроснабжения регионального значения  
«Воздушная линия ВЛ 35 кВ Л 692 ПС "Нагутская" - ПС "Марьины Колодцы"» и его  
неотъемлемых технологических частей**  
(наименование объекта, местоположение границ которого описано)

## План границ объекта

### Основной лист

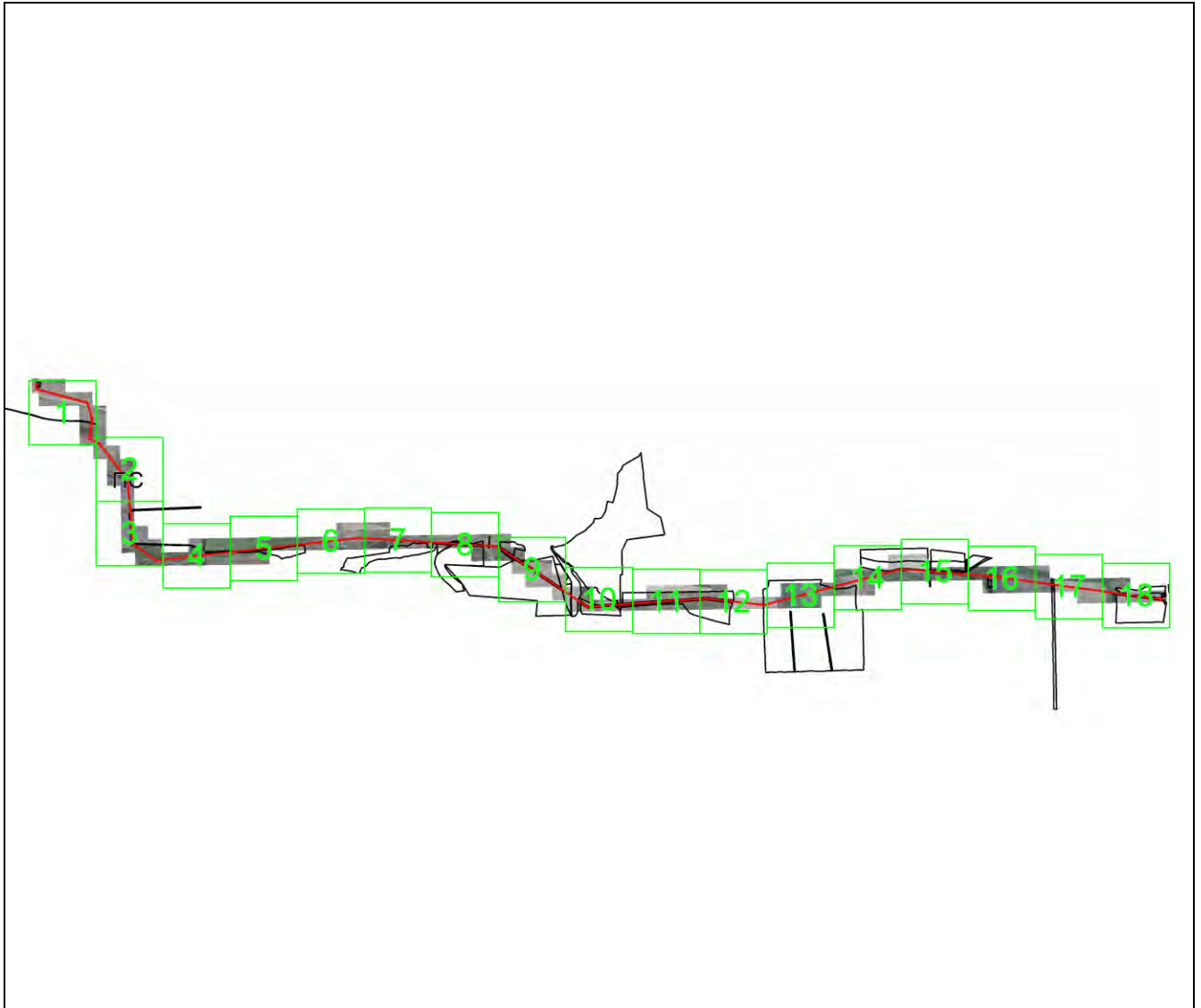

Масштаб 1: 110000

### Используемые условные знаки и обозначения:

-  – область выносного листа,
- 23** – номер выносного листа.

Остальные используемые условные знаки и обозначения приведены на отдельной странице в конце раздела.

Подпись: \_\_\_\_\_ *Чаусов П. Ф.* Дата *15 декабря 2023 г.*

Место для оттиска печати (при наличии) лица, составившего описание местоположения границ объекта



## ГРАФИЧЕСКОЕ ОПИСАНИЕ

местоположения границ населенных пунктов, территориальных зон,  
особо охраняемых природных территорий,  
зон с особыми условиями использования территории

**Публичный сервитут в отношении земель и земельных участков в целях эксплуатации  
существующего линейного объекта системы электроснабжения регионального значения  
«Воздушная линия ВЛ 35 кВ Л 692 ПС "Нагутская" - ПС "Марьины Колодцы"» и его  
неотъемлемых технологических частей**  
(наименование объекта, местоположение границ которого описано)

## План границ объекта

### Выносной лист №1

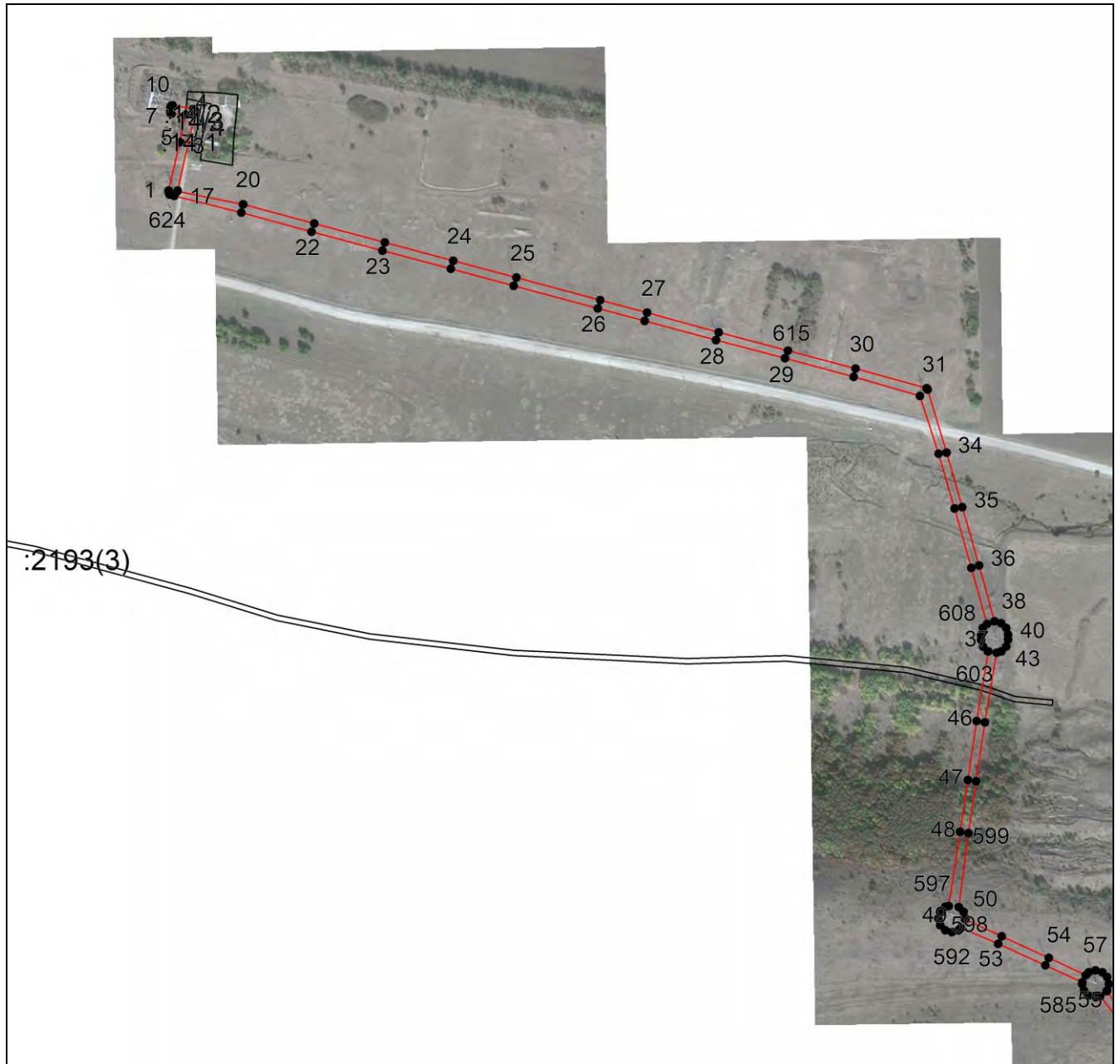

Масштаб 1:7000

Используемые условные знаки и обозначения приведены на отдельной странице в конце раздела.

Подпись \_\_\_\_\_ Чаусов П. Ф. Дата 15 декабря 2023 г.

Место для оттиска печати (при наличии) лица, составившего описание местоположения границ объекта



## ГРАФИЧЕСКОЕ ОПИСАНИЕ

местоположения границ населенных пунктов, территориальных зон,  
особо охраняемых природных территорий,  
зон с особыми условиями использования территории

**Публичный сервитут в отношении земель и земельных участков в целях эксплуатации  
существующего линейного объекта системы электроснабжения регионального значения  
«Воздушная линия ВЛ 35 кВ Л 692 ПС "Нагутская" - ПС "Марьины Колодцы"» и его  
неотъемлемых технологических частей**  
(наименование объекта, местоположение границ которого описано)

## План границ объекта

### Выносной лист №2

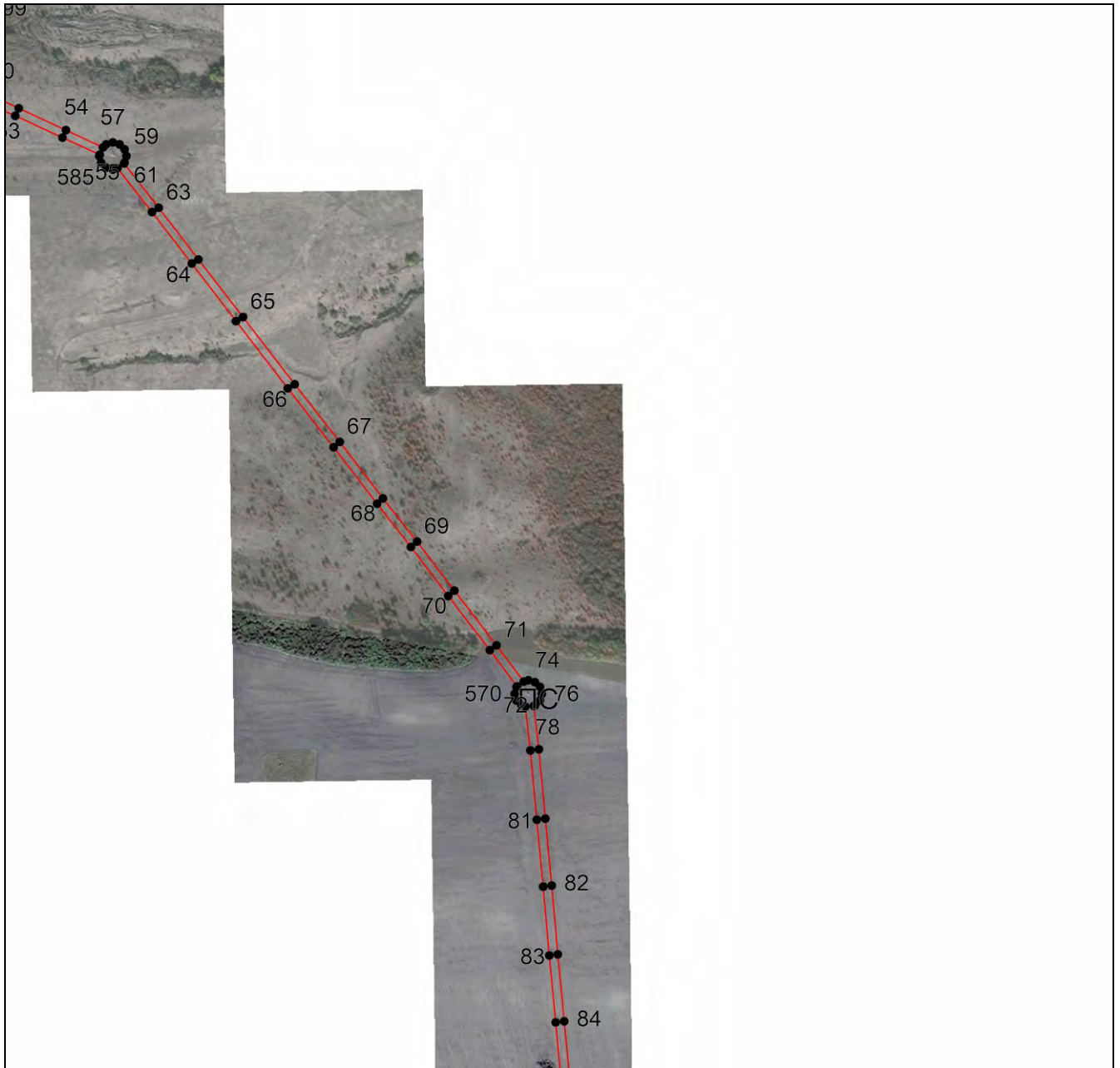

Масштаб 1:7000

Используемые условные знаки и обозначения приведены на отдельной странице в конце раздела.

Подпись: Чаусов П. Ф. Дата 15 декабря 2023 г.

Место для оттиска печати (при наличии) лица, составившего описание местоположения границ объекта





## ГРАФИЧЕСКОЕ ОПИСАНИЕ

местоположения границ населенных пунктов, территориальных зон,  
особо охраняемых природных территорий,  
зон с особыми условиями использования территории

**Публичный сервитут в отношении земель и земельных участков в целях эксплуатации  
существующего линейного объекта системы электроснабжения регионального значения  
«Воздушная линия ВЛ 35 кВ Л 692 ПС "Нагутская" - ПС "Марьины Колодцы"» и его  
неотъемлемых технологических частей**  
(наименование объекта, местоположение границ которого описано)

## План границ объекта

### Выносной лист №4



Масштаб 1:7000

Используемые условные знаки и обозначения приведены на отдельной странице в конце раздела.

Подпись: Чаусов П. Ф. Дата 15 декабря 2023 г.

Место для оттиска печати (при наличии) лица, составившего описание местоположения границ объекта





## ГРАФИЧЕСКОЕ ОПИСАНИЕ

местоположения границ населенных пунктов, территориальных зон,  
особо охраняемых природных территорий,  
зон с особыми условиями использования территории

**Публичный сервитут в отношении земель и земельных участков в целях эксплуатации  
существующего линейного объекта системы электроснабжения регионального значения  
«Воздушная линия ВЛ 35 кВ Л 692 ПС "Нагутская" - ПС "Марьины Колодцы"» и его  
неотъемлемых технологических частей**  
(наименование объекта, местоположение границ которого описано)

## План границ объекта

### Выносной лист №5

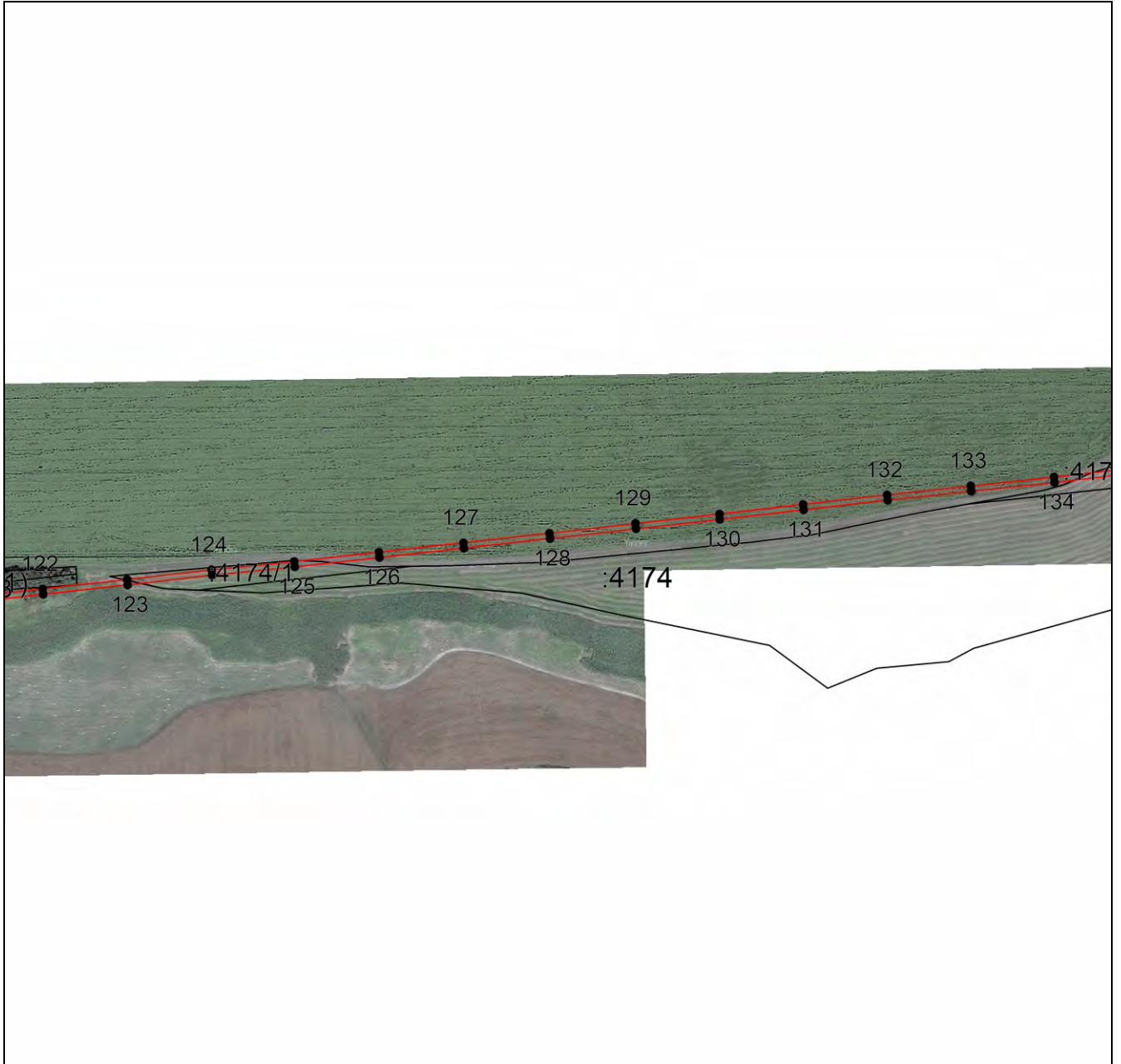

Масштаб 1:7000

Используемые условные знаки и обозначения приведены на отдельной странице в конце раздела.

Подпись Чausов П. Ф. Дата 15 декабря 2023 г.

Место для оттиска печати (при наличии) лица, составившего описание местоположения границ объекта



## ГРАФИЧЕСКОЕ ОПИСАНИЕ

местоположения границ населенных пунктов, территориальных зон,  
особо охраняемых природных территорий,  
зон с особыми условиями использования территории

**Публичный сервитут в отношении земель и земельных участков в целях эксплуатации  
существующего линейного объекта системы электроснабжения регионального значения  
«Воздушная линия ВЛ 35 кВ Л 692 ПС "Нагутская" - ПС "Марьины Колодцы"» и его  
неотъемлемых технологических частей**  
(наименование объекта, местоположение границ которого описано)

## План границ объекта

### Выносной лист №6



Масштаб 1:7000

Используемые условные знаки и обозначения приведены на отдельной странице в конце раздела.

Подпись: Чausов П. Ф. Дата 15 декабря 2023 г.

Место для оттиска печати (при наличии) лица, составившего описание местоположения границ объекта



## ГРАФИЧЕСКОЕ ОПИСАНИЕ

местоположения границ населенных пунктов, территориальных зон,  
особо охраняемых природных территорий,  
зон с особыми условиями использования территории

**Публичный сервитут в отношении земель и земельных участков в целях эксплуатации  
существующего линейного объекта системы электроснабжения регионального значения  
«Воздушная линия ВЛ 35 кВ Л 692 ПС "Нагутская" - ПС "Марьины Колодцы"» и его  
неотъемлемых технологических частей**  
(наименование объекта, местоположение границ которого описано)

## План границ объекта

### Выносной лист №7

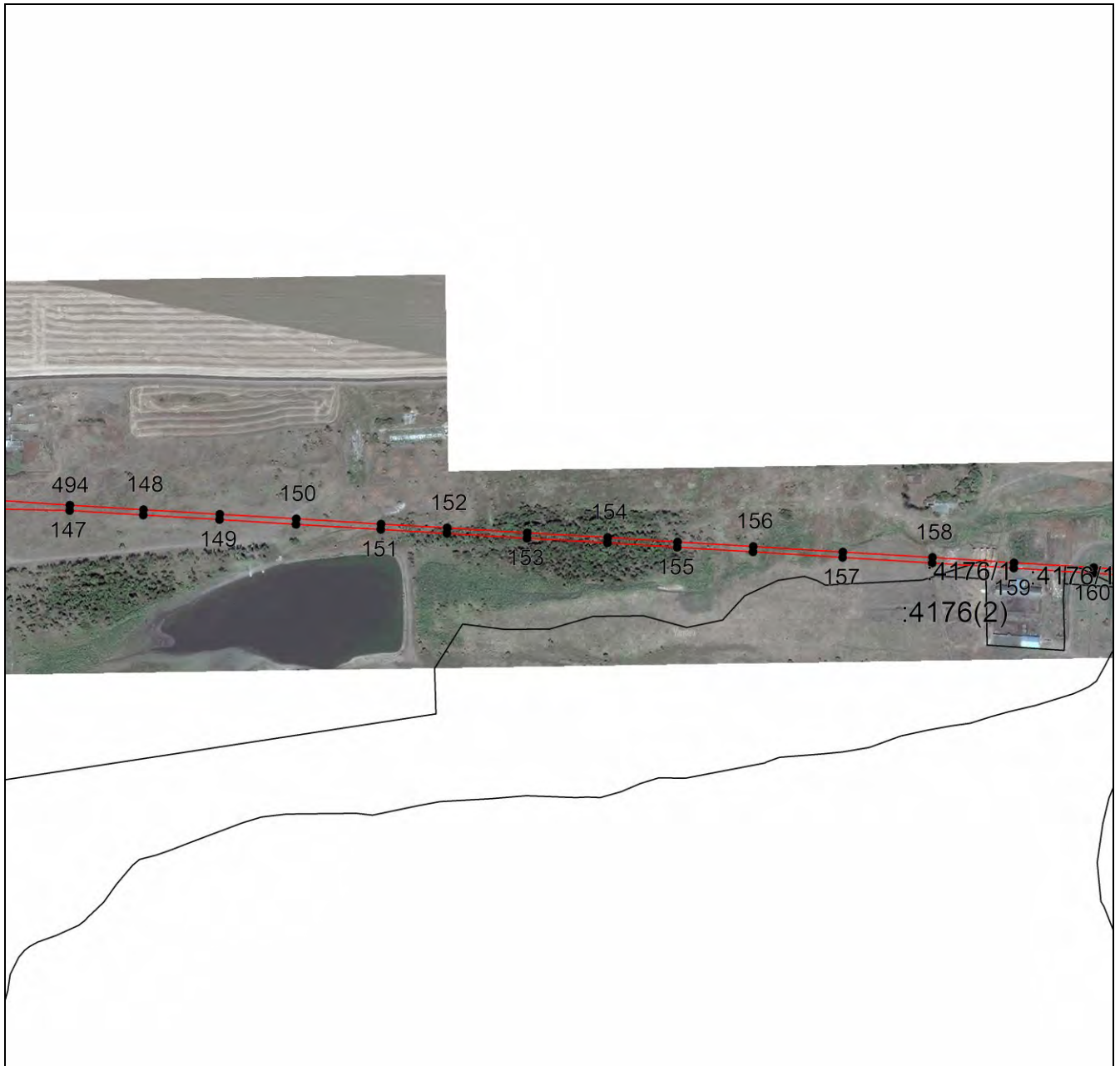

Масштаб 1:7000

Используемые условные знаки и обозначения приведены на отдельной странице в конце раздела.

Подпись Чусов П. Ф. Дата 15 декабря 2023 г.

Место для оттиска печати (при наличии) лица, составившего описание местоположения границ объекта



## ГРАФИЧЕСКОЕ ОПИСАНИЕ

местоположения границ населенных пунктов, территориальных зон,  
особо охраняемых природных территорий,  
зон с особыми условиями использования территории

**Публичный сервитут в отношении земель и земельных участков в целях эксплуатации  
существующего линейного объекта системы электроснабжения регионального значения  
«Воздушная линия ВЛ 35 кВ Л 692 ПС "Нагутская" - ПС "Марьины Колодцы"» и его  
неотъемлемых технологических частей**  
(наименование объекта, местоположение границ которого описано)

## План границ объекта

### Выносной лист №8

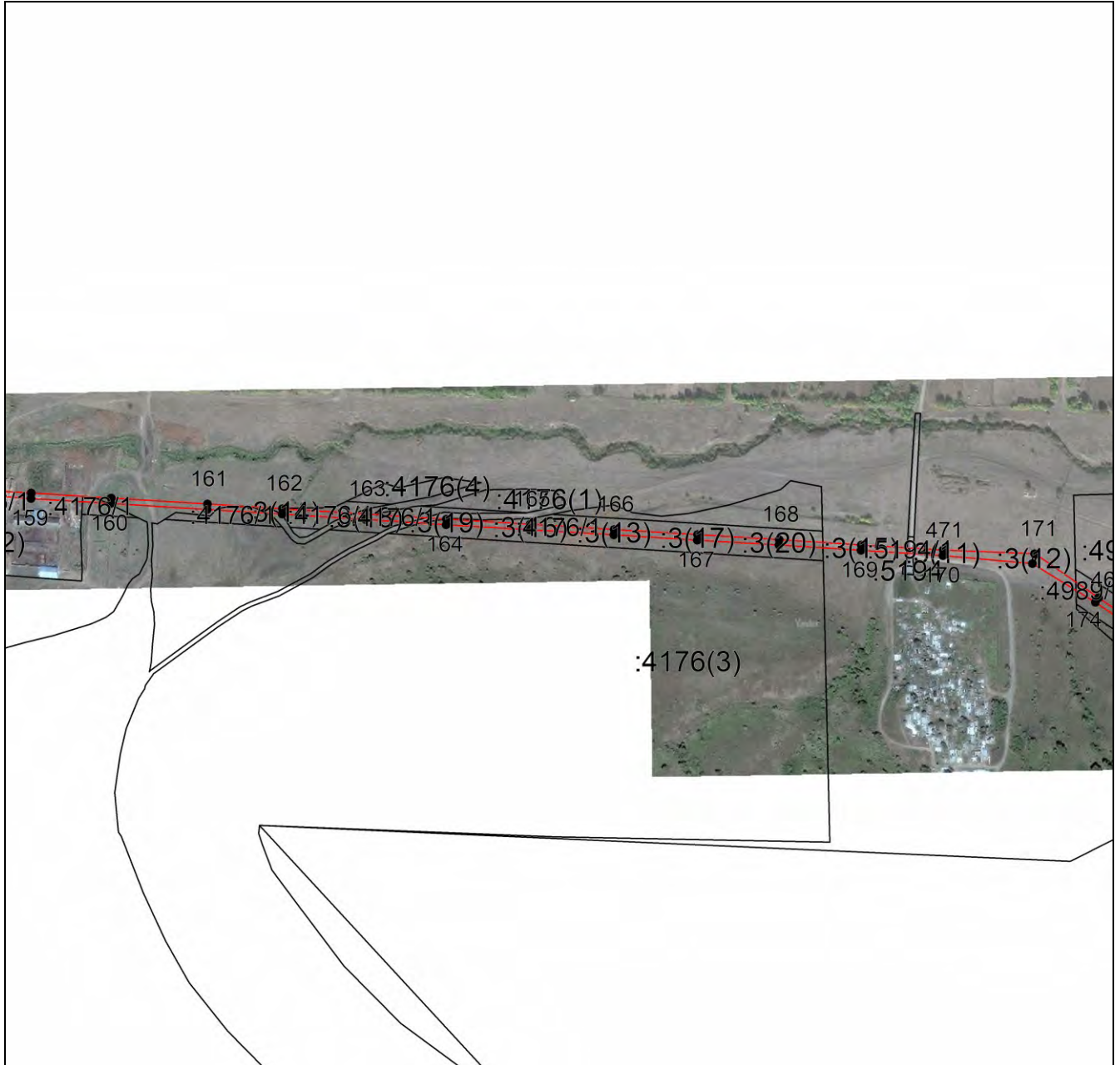

Масштаб 1:7000

Используемые условные знаки и обозначения приведены на отдельной странице в конце раздела.

Подпись: Чаусов П. Ф. Дата 15 декабря 2023 г.

Место для оттиска печати (при наличии) лица, составившего описание местоположения границ объекта



## ГРАФИЧЕСКОЕ ОПИСАНИЕ

местоположения границ населенных пунктов, территориальных зон,  
особо охраняемых природных территорий,  
зон с особыми условиями использования территории

**Публичный сервитут в отношении земель и земельных участков в целях эксплуатации  
существующего линейного объекта системы электроснабжения регионального значения  
«Воздушная линия ВЛ 35 кВ Л 692 ПС "Нагутская" - ПС "Марьины Колодцы"» и его  
неотъемлемых технологических частей**  
(наименование объекта, местоположение границ которого описано)

## План границ объекта

### Выносной лист №9

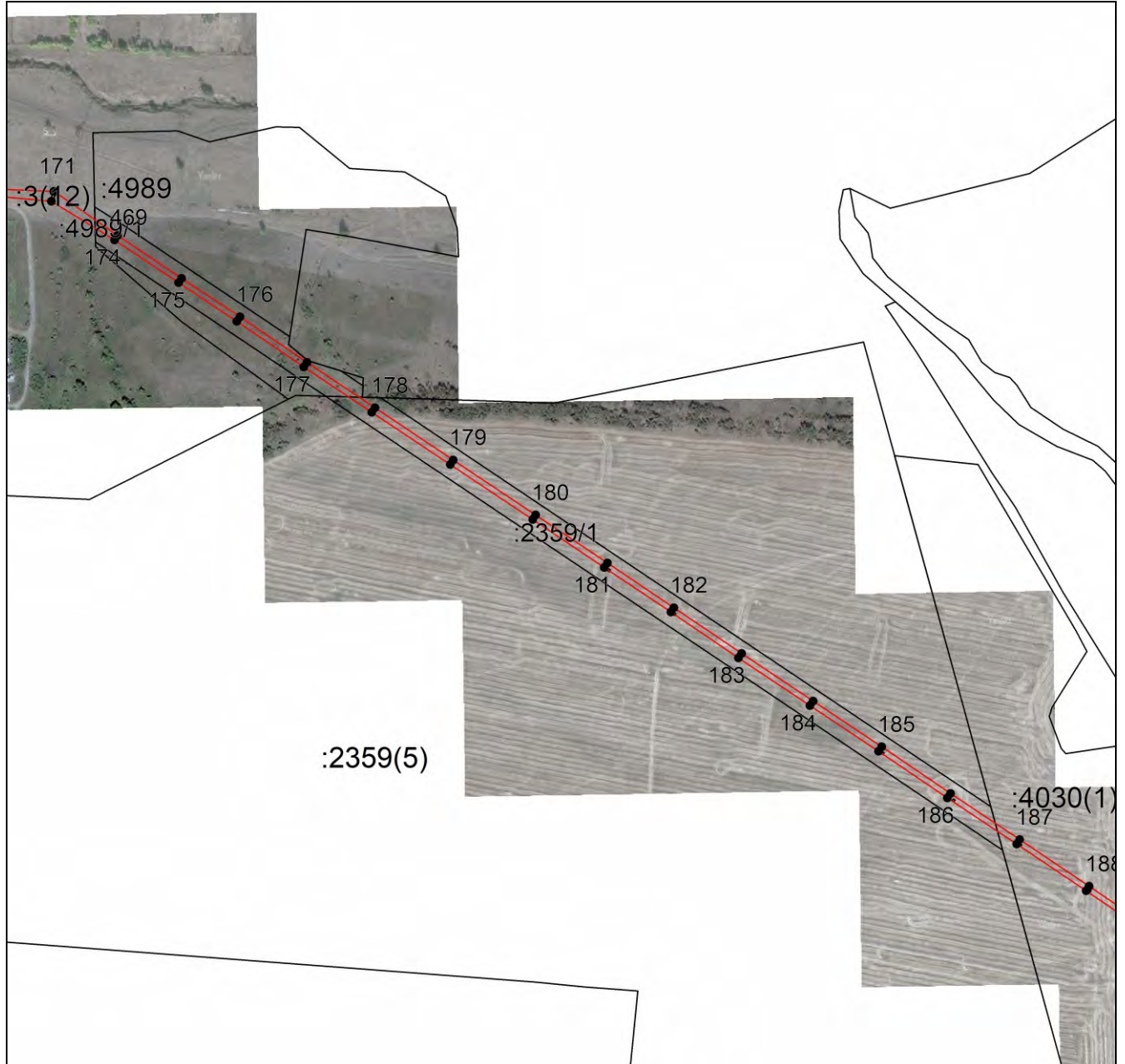

Масштаб 1:7000

Используемые условные знаки и обозначения приведены на отдельной странице в конце раздела.

Подпись: Чусов П. Ф. Дата 15 декабря 2023 г.

Место для оттиска печати (при наличии) лица, составившего описание местоположения границ объекта



## ГРАФИЧЕСКОЕ ОПИСАНИЕ

местоположения границ населенных пунктов, территориальных зон,  
особо охраняемых природных территорий,  
зон с особыми условиями использования территории

**Публичный сервитут в отношении земель и земельных участков в целях эксплуатации  
существующего линейного объекта системы электроснабжения регионального значения  
«Воздушная линия ВЛ 35 кВ Л 692 ПС "Нагутская" - ПС "Марьины Колодцы"» и его  
неотъемлемых технологических частей**  
(наименование объекта, местоположение границ которого описано)

## План границ объекта

### Выносной лист №10

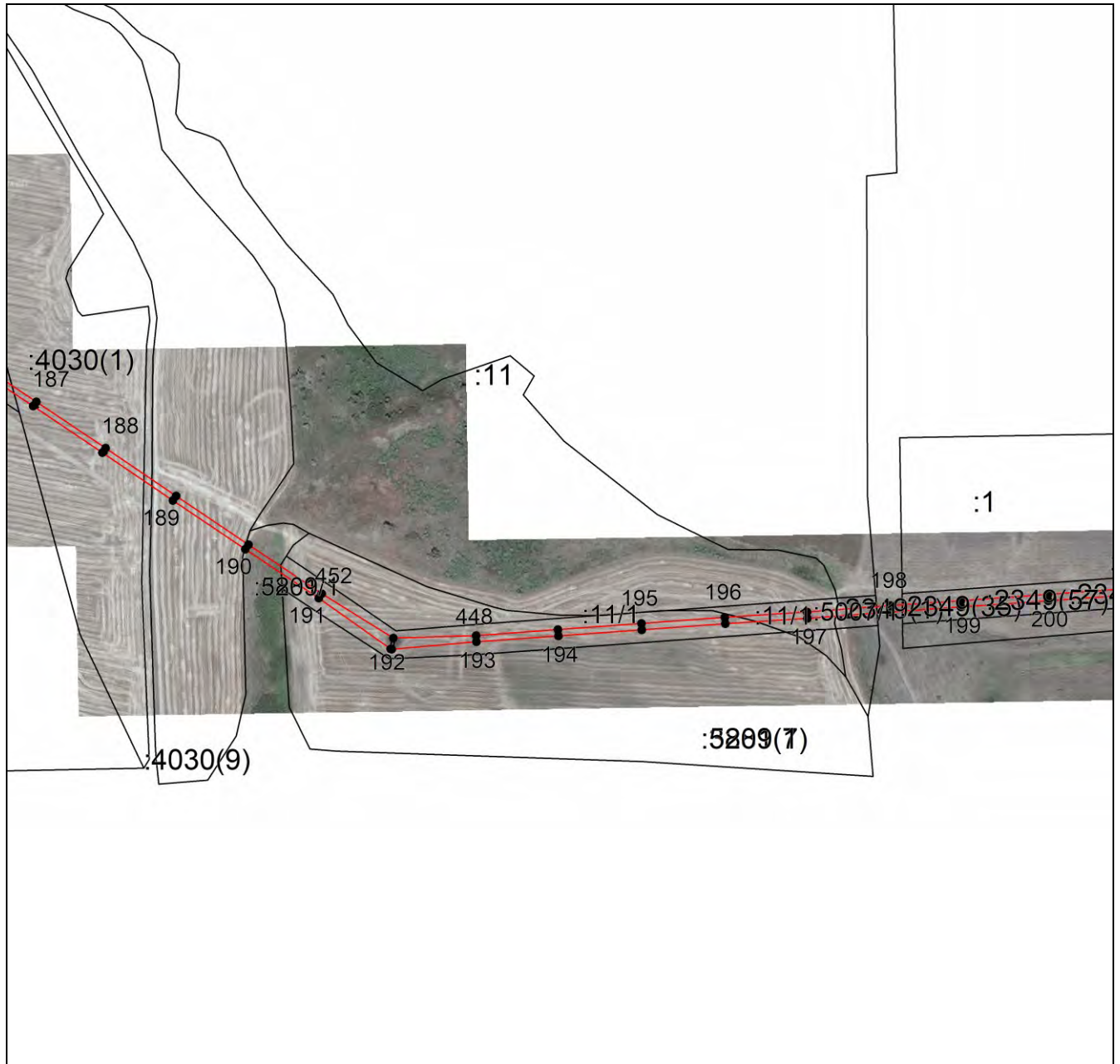

Масштаб 1:7000

Используемые условные знаки и обозначения приведены на отдельной странице в конце раздела.

Подпись Чаясов П. Ф. Дата 15 декабря 2023 г.

Место для оттиска печати (при наличии) лица, составившего описание местоположения границ объекта



## ГРАФИЧЕСКОЕ ОПИСАНИЕ

местоположения границ населенных пунктов, территориальных зон,  
особо охраняемых природных территорий,  
зон с особыми условиями использования территории

**Публичный сервитут в отношении земель и земельных участков в целях эксплуатации  
существующего линейного объекта системы электроснабжения регионального значения  
«Воздушная линия ВЛ 35 кВ Л 692 ПС "Нагутская" - ПС "Марьины Колодцы"» и его  
неотъемлемых технологических частей**  
(наименование объекта, местоположение границ которого описано)

## План границ объекта

### Выносной лист №11



Масштаб 1:7000

Используемые условные знаки и обозначения приведены на отдельной странице в конце раздела.

Подпись Чаусов П. Ф. Дата 15 декабря 2023 г.

Место для оттиска печати (при наличии) лица, составившего описание местоположения границ объекта



## ГРАФИЧЕСКОЕ ОПИСАНИЕ

местоположения границ населенных пунктов, территориальных зон,  
особо охраняемых природных территорий,  
зон с особыми условиями использования территории

**Публичный сервитут в отношении земель и земельных участков в целях эксплуатации  
существующего линейного объекта системы электроснабжения регионального значения  
«Воздушная линия ВЛ 35 кВ Л 692 ПС "Нагутская" - ПС "Марьины Колодцы"» и его  
неотъемлемых технологических частей**  
(наименование объекта, местоположение границ которого описано)

## План границ объекта

### Выносной лист №12

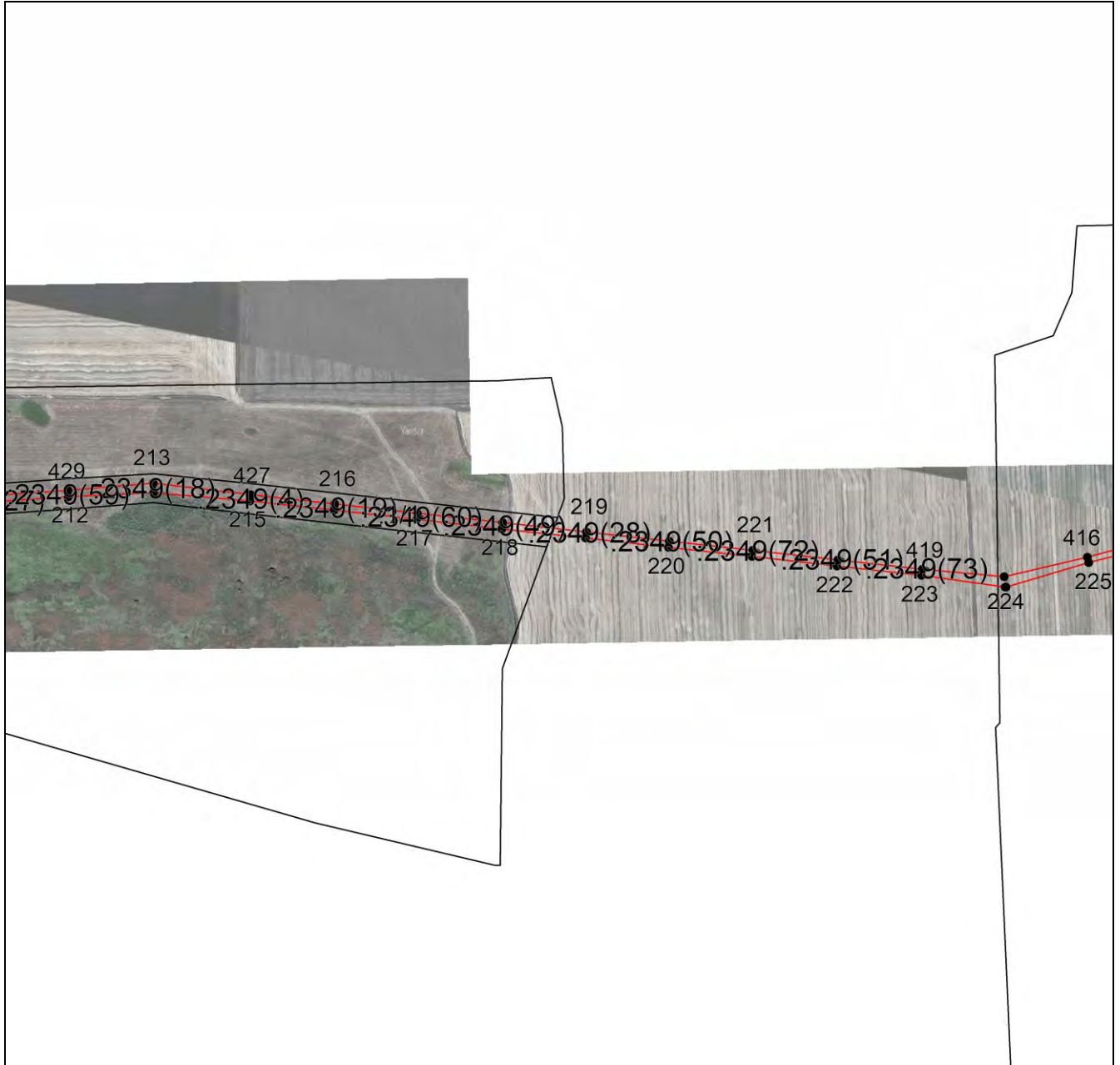

Масштаб 1:7000

Используемые условные знаки и обозначения приведены на отдельной странице в конце раздела.

Подпись: \_\_\_\_\_ Чаусов П. Ф. Дата 15 декабря 2023 г.

Место для оттиска печати (при наличии) лица, составившего описание местоположения границ объекта





**ГРАФИЧЕСКОЕ ОПИСАНИЕ**

местоположения границ населенных пунктов, территориальных зон,  
особо охраняемых природных территорий,  
зон с особыми условиями использования территории

**Публичный сервитут в отношении земель и земельных участков в целях эксплуатации  
существующего линейного объекта системы электроснабжения регионального значения  
«Воздушная линия ВЛ 35 кВ Л 692 ПС "Нагутская" - ПС "Марьины Колодцы"» и его  
неотъемлемых технологических частей**  
(наименование объекта, местоположение границ которого описано)

**План границ объекта**

**Выносной лист №13**

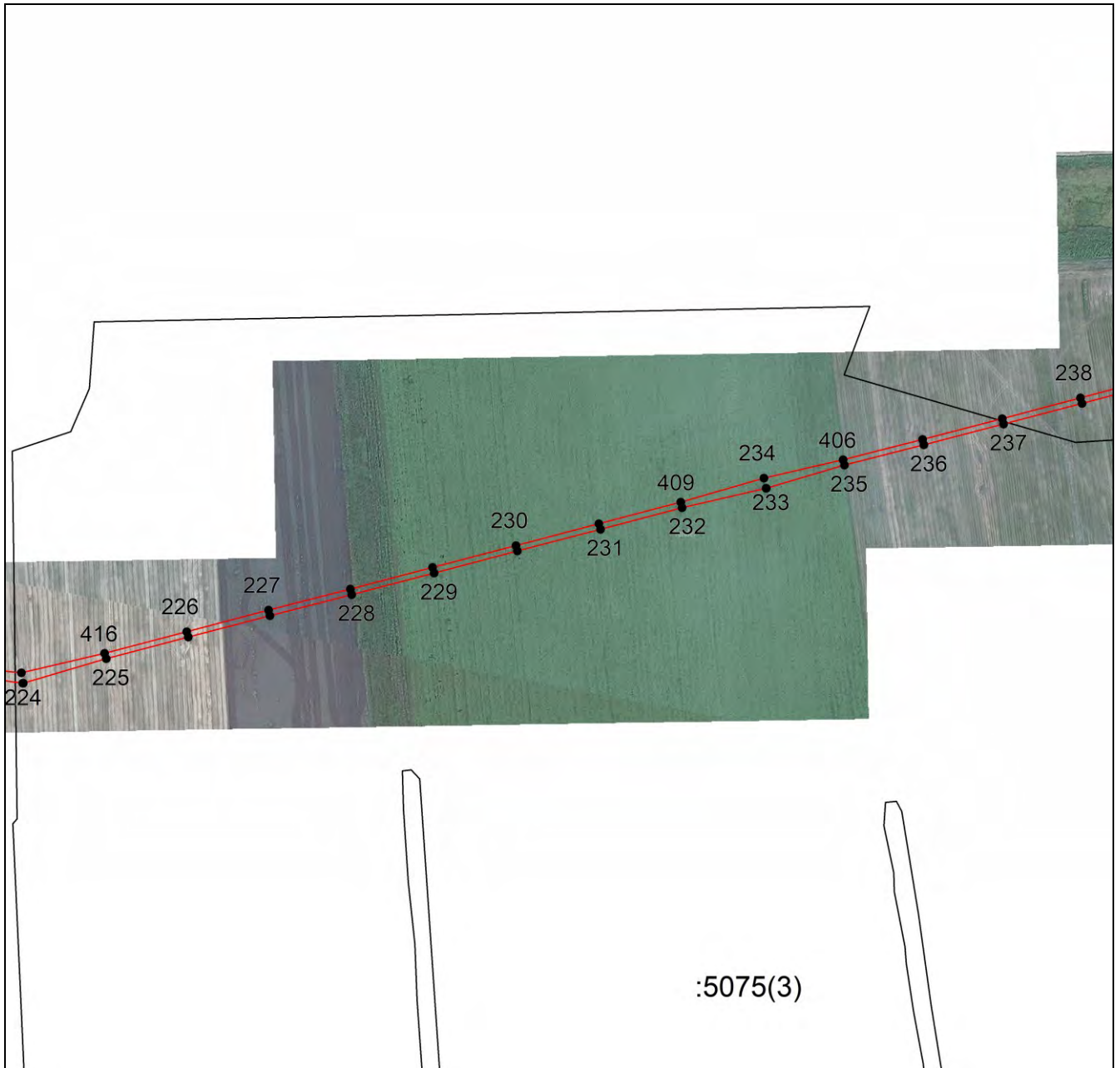

**Масштаб 1:7000**

Используемые условные знаки и обозначения приведены на отдельной странице в конце раздела.

Подпись Чусов П. Ф. Дата 15 декабря 2023 г.

Место для оттиска печати (при наличии) лица, составившего описание местоположения границ объекта



## ГРАФИЧЕСКОЕ ОПИСАНИЕ

местоположения границ населенных пунктов, территориальных зон,  
особо охраняемых природных территорий,  
зон с особыми условиями использования территории

**Публичный сервитут в отношении земель и земельных участков в целях эксплуатации  
существующего линейного объекта системы электроснабжения регионального значения  
«Воздушная линия ВЛ 35 кВ Л 692 ПС "Нагутская" - ПС "Марьины Колодцы"» и его  
неотъемлемых технологических частей**  
(наименование объекта, местоположение границ которого описано)

## План границ объекта

### Выносной лист №14

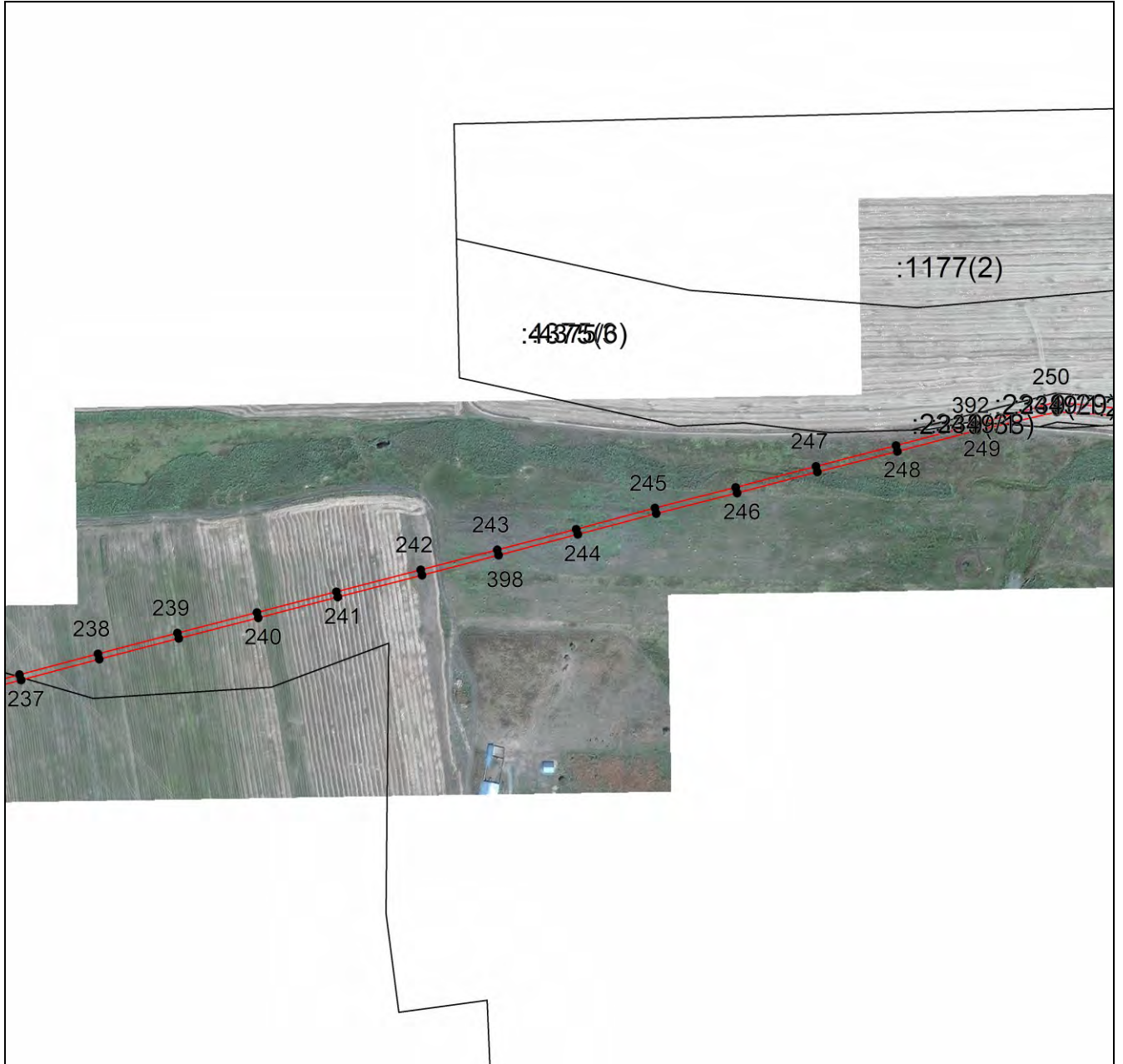

Масштаб 1:7000

Используемые условные знаки и обозначения приведены на отдельной странице в конце раздела.

Подпись: Чаусов П. Ф. Дата 15 декабря 2023 г.

Место для оттиска печати (при наличии) лица, составившего описание местоположения границ объекта



## ГРАФИЧЕСКОЕ ОПИСАНИЕ

местоположения границ населенных пунктов, территориальных зон,  
особо охраняемых природных территорий,  
зон с особыми условиями использования территории

**Публичный сервитут в отношении земель и земельных участков в целях эксплуатации существующего линейного объекта системы электроснабжения регионального значения «Воздушная линия ВЛ 35 кВ Л 692 ПС "Нагутская" - ПС "Марьины Колодцы"» и его неотъемлемых технологических частей**  
(наименование объекта, местоположение границ которого описано)

## План границ объекта

### Выносной лист №15

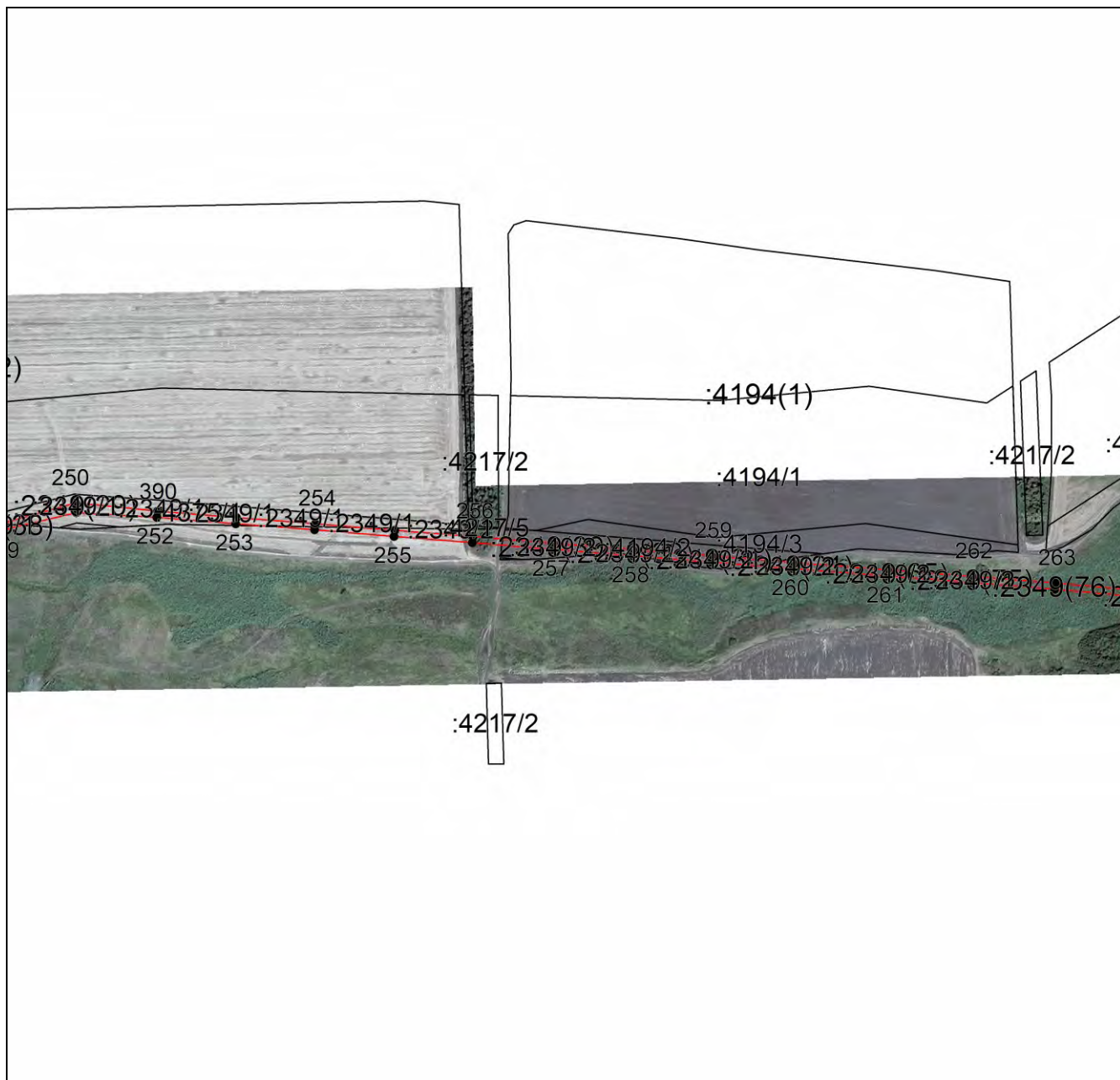

Масштаб 1:7000

Используемые условные знаки и обозначения приведены на отдельной странице в конце раздела.

Подпись  Чаусов П. Ф. Дата 15 декабря 2023 г.

Место для оттиска печати (при наличии) лица, составившего описание местоположения границ объекта

## ГРАФИЧЕСКОЕ ОПИСАНИЕ

местоположения границ населенных пунктов, территориальных зон,  
особо охраняемых природных территорий,  
зон с особыми условиями использования территории

**Публичный сервитут в отношении земель и земельных участков в целях эксплуатации  
существующего линейного объекта системы электроснабжения регионального значения  
«Воздушная линия ВЛ 35 кВ Л 692 ПС "Нагутская" - ПС "Марьины Колодцы"» и его  
неотъемлемых технологических частей**  
(наименование объекта, местоположение границ которого описано)

## План границ объекта

### Выносной лист №16

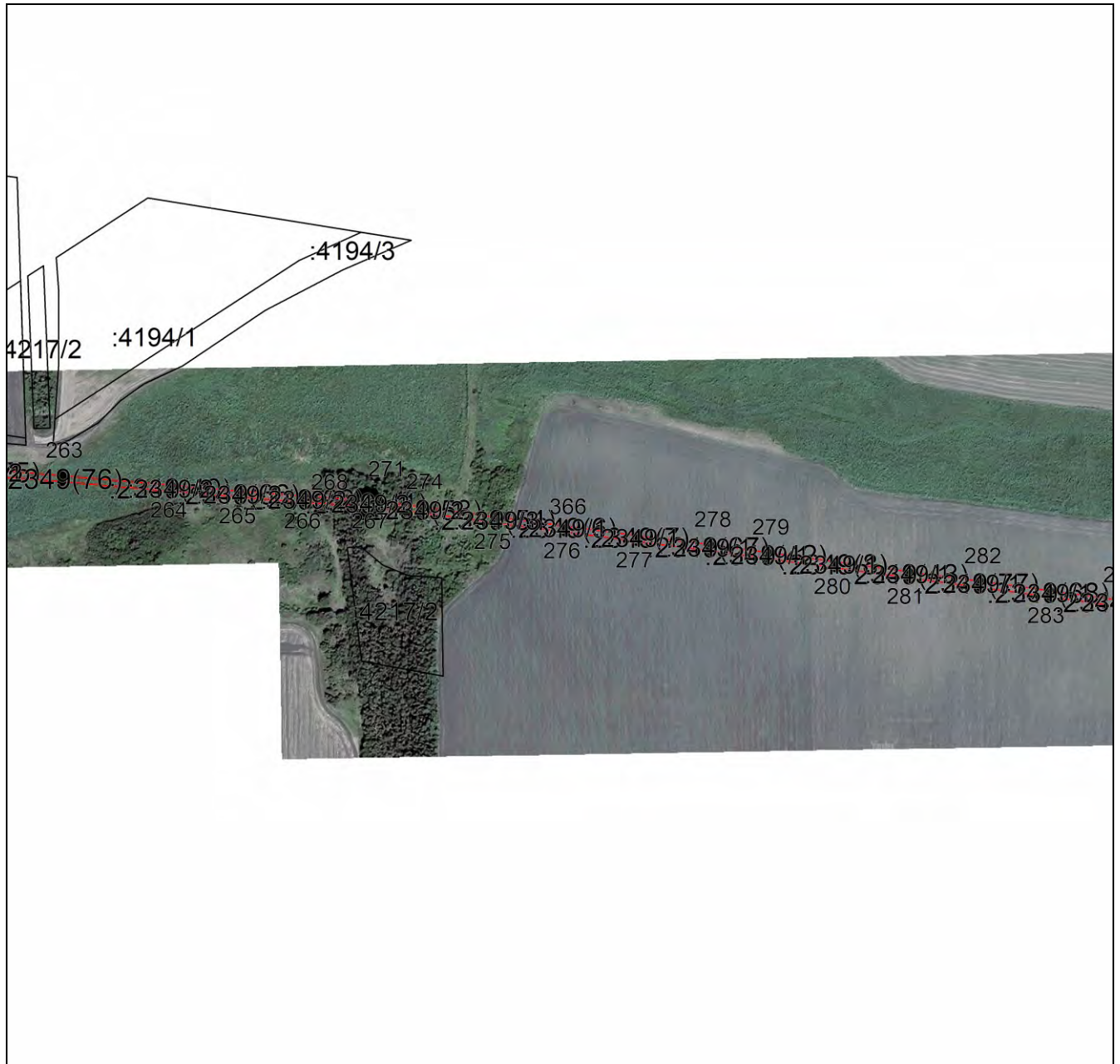

Масштаб 1:7000

Используемые условные знаки и обозначения приведены на отдельной странице в конце раздела.

Подпись \_\_\_\_\_ Чаусов П. Ф. Дата 15 декабря 2023 г.

Место для оттиска печати (при наличии) лица, составившего описание местоположения границ объекта



**ГРАФИЧЕСКОЕ ОПИСАНИЕ**

местоположения границ населенных пунктов, территориальных зон,  
особо охраняемых природных территорий,  
зон с особыми условиями использования территории

**Публичный сервитут в отношении земель и земельных участков в целях эксплуатации  
существующего линейного объекта системы электроснабжения регионального значения  
«Воздушная линия ВЛ 35 кВ Л 692 ПС "Нагутская" - ПС "Марьины Колодцы"» и его  
неотъемлемых технологических частей**  
(наименование объекта, местоположение границ которого описано)

**План границ объекта**

**Выносной лист №17**

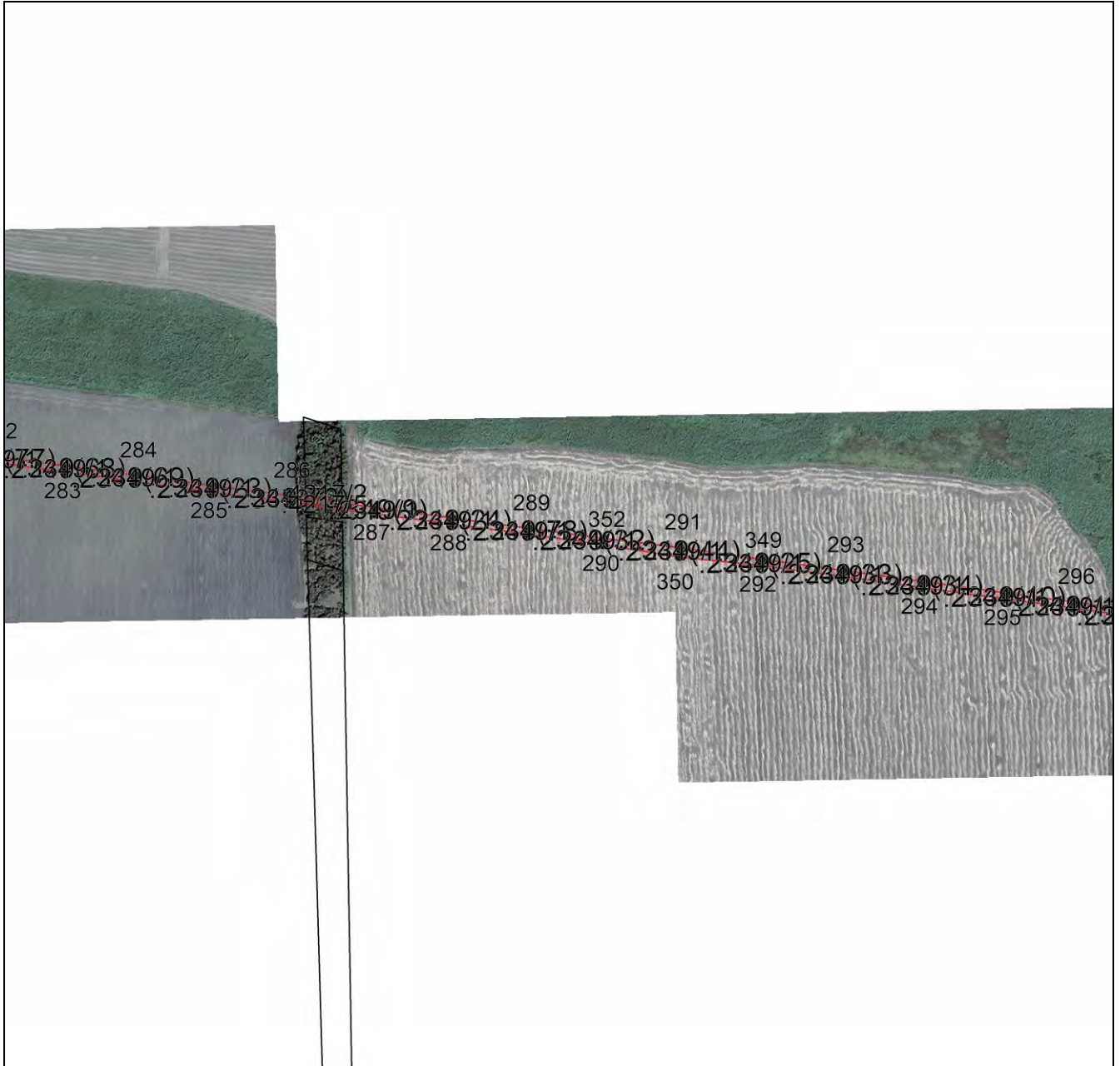

**Масштаб 1:7000**

Используются условные знаки и обозначения приведены на отдельной странице в конце раздела.

Подпись: Чаусов П. Ф. Дата 15 декабря 2023 г.

Место для оттиска печати (при наличии) лица, составившего описание местоположения границ объекта



## ГРАФИЧЕСКОЕ ОПИСАНИЕ

местоположения границ населенных пунктов, территориальных зон,  
особо охраняемых природных территорий,  
зон с особыми условиями использования территории

**Публичный сервитут в отношении земель и земельных участков в целях эксплуатации  
существующего линейного объекта системы электроснабжения регионального значения  
«Воздушная линия ВЛ 35 кВ Л 692 ПС "Нагутская" - ПС "Марьины Колодцы"» и его  
неотъемлемых технологических частей**  
(наименование объекта, местоположение границ которого описано)

## План границ объекта

### Выносной лист №18

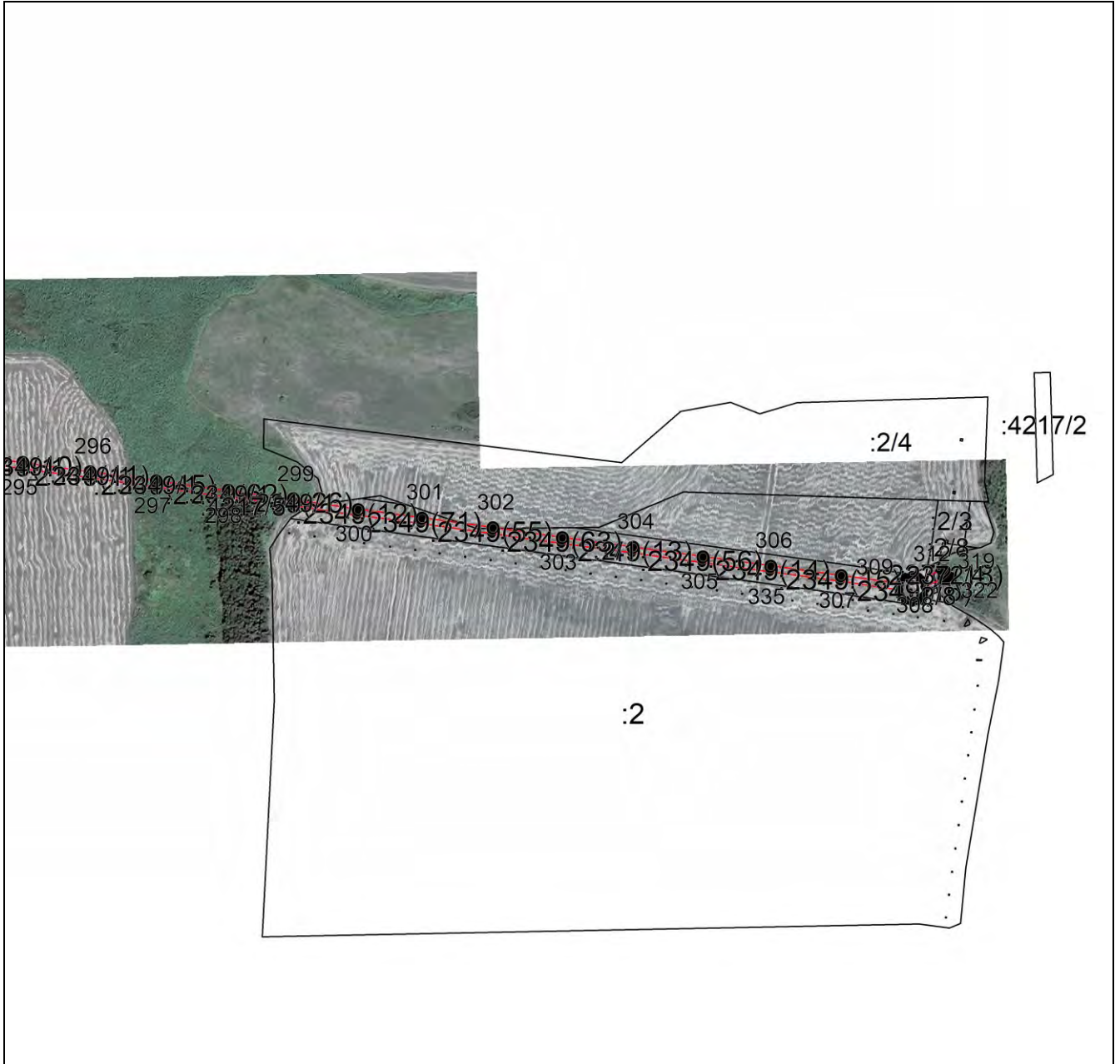

Масштаб 1:7000

Используемые условные знаки и обозначения приведены на отдельной странице в конце раздела.

Подпись: Чусов П. Ф. Дата 15 декабря 2023 г.

Место для оттиска печати (при наличии) лица, составившего описание местоположения границ объекта







## ГРАФИЧЕСКОЕ ОПИСАНИЕ

местоположения границ населенных пунктов, территориальных зон,  
особо охраняемых природных территорий,  
зон с особыми условиями использования территории

**Публичный сервитут в отношении земель и земельных участков в целях эксплуатации  
существующего линейного объекта системы электроснабжения регионального значения  
«Воздушная линия ВЛ 35 кВ Л 692 ПС "Нагутская" - ПС "Марьины Колодцы"» и его  
неотъемлемых технологических частей**  
(наименование объекта, местоположение границ которого описано)

## План границ объекта

### Используемые условные знаки и обозначения:

-  – граница объекта,
-  – установленная граница муниципального образования,
-  – установленная граница населенного пункта,
-  – граница земельного участка,
-  – характерная точка объекта.

