

ГРАФИЧЕСКОЕ ОПИСАНИЕ

местоположения границ населенных пунктов, территориальных зон,
особо охраняемых природных территорий,
зон с особыми условиями использования территории

Публичный сервитут в отношении земель и земельных участков в целях эксплуатации
существующего линейного объекта системы электроснабжения регионального значения
"Воздушная линия ВЛ 110 кВ, Л-33 "МинВоды II - Щербзавод" и его неотъемлемых
технологических частей

(наименование объекта, местоположение границ которого описано (далее - объект)

ГРАФИЧЕСКОЕ ОПИСАНИЕ

местоположения границ населенных пунктов, территориальных зон,
особо охраняемых природных территорий,
зон с особыми условиями использования территории

**Публичный сервитут в отношении земель и земельных участков в целях эксплуатации
существующего линейного объекта системы электроснабжения регионального значения
"Воздушная линия ВЛ 110 кВ, Л-33 "МинВоды II - Щербавод" и его неотъемлемых
технологических частей**

(наименование объекта, местоположение границ которого описано)

| № п/п | Содержание | Номера листов |
|------------------|--|--------------------------|
| 1 | 2 | 3 |
| 1 | Сведения об объекте | 3 |
| 2 | Сведения о местоположении границ объекта | 4 |
| 3 | Сведения о местоположении измененных (уточненных) границ объекта | 19 |
| 4 | План границ | 20 |
| 5 | Приложение | |
| | <i>Доверенность серия: 26АА №3691083 от 14.07.2020</i> | — |

ГРАФИЧЕСКОЕ ОПИСАНИЕ

местоположения границ населенных пунктов, территориальных зон,
особо охраняемых природных территорий,
зон с особыми условиями использования территории

**Публичный сервитут в отношении земель и земельных участков в целях эксплуатации
существующего линейного объекта системы электроснабжения регионального значения
"Воздушная линия ВЛ 110 кВ, Л-33 "МинВоды II - Щербзавод" и его неотъемлемых
технологических частей**

(наименование объекта, местоположение границ которого описано)

Сведения об объекте

| № п/п | Характеристики объекта | Описание характеристик |
|----------|---|---|
| 1 | 2 | 3 |
| 1 | Местоположение объекта | Ставропольский край, Минераловодский район, город Минеральные Воды |
| 2 | Площадь объекта ± величина погрешности определения площади ($P \pm \Delta P$) | 64866±89 кв.м |
| 3 | Иные характеристики объекта | Публичный сервитут в отношении земель и земельных участков в целях эксплуатации существующего линейного объекта системы электроснабжения регионального значения "Воздушная линия ВЛ 110 кВ, Л-33 "МинВоды II - Щербзавод" и его неотъемлемых технологических частей, сроком на 49 лет в интересах публичного акционерного общества «Россети Северный Кавказ». Почтовый адрес ПАО «Россети Северный Кавказ»: Российская Федерация, 357506, Ставропольский край, г. Пятигорск, у. Подстанционная, д. 13 А. Адрес электронной почты ПАО «Россети Северный Кавказ»: info@rossetisk.ru |

ГРАФИЧЕСКОЕ ОПИСАНИЕ

местоположения границ населенных пунктов, территориальных зон,
особо охраняемых природных территорий,
зон с особыми условиями использования территории

**Публичный сервитут в отношении земель и земельных участков в целях эксплуатации
существующего линейного объекта системы электроснабжения регионального значения
"Воздушная линия ВЛ 110 кВ, Л-33 "МинВоды II - Щебзавод" и его неотъемлемых
технологических частей**

(наименование объекта, местоположение границ которого описано)

Сведения о местоположении границ объекта

1. Система координат МСК-26 от СК-95, зона I

2. Сведения о характерных точках границ объекта

| Обозначение характерных точек границ | Координаты, м | | Метод определения координат характерной точки | Средняя квадратическая погрешность положения характерной точки (M _t), м | Описание обозначения точки на местности (при наличии) |
|--|---------------|------------|---|--|---|
| | X | Y | | | |
| 1 | 2 | 3 | 4 | 5 | 6 |
| 1 | 381084,33 | 1409770,25 | Метод спутниковых геодезических измерений (определений) | 0,10 | — |
| 2 | 381084,46 | 1409770,25 | Метод спутниковых геодезических измерений (определений) | 0,10 | — |
| 3 | 381098,53 | 1409771,23 | Метод спутниковых геодезических измерений (определений) | 0,10 | — |
| 4 | 381100,13 | 1409772,22 | Метод спутниковых геодезических измерений (определений) | 0,10 | — |
| 5 | 381100,39 | 1409773,30 | Метод спутниковых геодезических измерений (определений) | 0,10 | — |
| 6 | 381099,44 | 1409798,76 | Метод спутниковых геодезических измерений (определений) | 0,10 | — |
| 7 | 381204,59 | 1409847,13 | Метод спутниковых геодезических измерений (определений) | 0,10 | — |

ГРАФИЧЕСКОЕ ОПИСАНИЕ

местоположения границ населенных пунктов, территориальных зон,
особо охраняемых природных территорий,
зон с особыми условиями использования территории

**Публичный сервитут в отношении земель и земельных участков в целях эксплуатации
существующего линейного объекта системы электроснабжения регионального значения
"Воздушная линия ВЛ 110 кВ, Л-33 "МинВоды II - Щебзавод" и его неотъемлемых
технологических частей**

(наименование объекта, местоположение границ которого описано)

Сведения о местоположении границ объекта

| 1 | 2 | 3 | 4 | 5 | 6 |
|----------|-----------|------------|---|----------|----------|
| 8 | 381305,50 | 1409891,37 | Метод спутниковых геодезических измерений (определений) | 0,10 | — |
| 9 | 381407,90 | 1409900,51 | Метод спутниковых геодезических измерений (определений) | 0,10 | — |
| 10 | 381504,53 | 1409906,30 | Метод спутниковых геодезических измерений (определений) | 0,10 | — |
| 11 | 381581,83 | 1409911,20 | Метод спутниковых геодезических измерений (определений) | 0,10 | — |
| 12 | 381711,02 | 1409919,52 | Метод спутниковых геодезических измерений (определений) | 0,10 | — |
| 13 | 381801,51 | 1409924,69 | Метод спутниковых геодезических измерений (определений) | 0,10 | — |
| 14 | 381890,41 | 1409930,09 | Метод спутниковых геодезических измерений (определений) | 0,10 | — |
| 15 | 381892,02 | 1409931,09 | Метод спутниковых геодезических измерений (определений) | 0,10 | — |
| 16 | 381892,11 | 1409931,25 | Метод спутниковых геодезических измерений (определений) | 0,10 | — |

ГРАФИЧЕСКОЕ ОПИСАНИЕ

местоположения границ населенных пунктов, территориальных зон,
особо охраняемых природных территорий,
зон с особыми условиями использования территории

**Публичный сервитут в отношении земель и земельных участков в целях эксплуатации
существующего линейного объекта системы электроснабжения регионального значения
"Воздушная линия ВЛ 110 кВ, Л-33 "МинВоды II - Щебзавод" и его неотъемлемых
технологических частей**

(наименование объекта, местоположение границ которого описано)

Сведения о местоположении границ объекта

| 1 | 2 | 3 | 4 | 5 | 6 |
|----------|-----------|------------|---|----------|----------|
| 17 | 381967,45 | 1410095,47 | Метод спутниковых геодезических измерений (определений) | 0,10 | — |
| 18 | 381967,63 | 1410096,15 | Метод спутниковых геодезических измерений (определений) | 0,10 | — |
| 19 | 381979,55 | 1410254,64 | Метод спутниковых геодезических измерений (определений) | 0,10 | — |
| 20 | 381992,96 | 1410414,53 | Метод спутниковых геодезических измерений (определений) | 0,10 | — |
| 21 | 382007,74 | 1410596,42 | Метод спутниковых геодезических измерений (определений) | 0,10 | — |
| 22 | 382007,56 | 1410597,43 | Метод спутниковых геодезических измерений (определений) | 0,10 | — |
| 23 | 381958,76 | 1410701,31 | Метод спутниковых геодезических измерений (определений) | 0,10 | — |
| 24 | 381891,27 | 1410848,53 | Метод спутниковых геодезических измерений (определений) | 0,10 | — |
| 25 | 381891,59 | 1410934,58 | Метод спутниковых геодезических измерений (определений) | 0,10 | — |

ГРАФИЧЕСКОЕ ОПИСАНИЕ

местоположения границ населенных пунктов, территориальных зон,
особо охраняемых природных территорий,
зон с особыми условиями использования территории

**Публичный сервитут в отношении земель и земельных участков в целях эксплуатации
существующего линейного объекта системы электроснабжения регионального значения
"Воздушная линия ВЛ 110 кВ, Л-33 "МинВоды II - Щебзавод" и его неотъемлемых
технологических частей**

(наименование объекта, местоположение границ которого описано)

Сведения о местоположении границ объекта

| 1 | 2 | 3 | 4 | 5 | 6 |
|----------|-----------|------------|---|----------|----------|
| 26 | 381893,93 | 1411069,79 | Метод спутниковых геодезических измерений (определений) | 0,10 | — |
| 27 | 381895,58 | 1411143,27 | Метод спутниковых геодезических измерений (определений) | 0,10 | — |
| 28 | 381897,99 | 1411249,16 | Метод спутниковых геодезических измерений (определений) | 0,10 | — |
| 29 | 381900,41 | 1411354,99 | Метод спутниковых геодезических измерений (определений) | 0,10 | — |
| 30 | 381901,86 | 1411432,04 | Метод спутниковых геодезических измерений (определений) | 0,10 | — |
| 31 | 381905,05 | 1411591,09 | Метод спутниковых геодезических измерений (определений) | 0,10 | — |
| 32 | 381906,48 | 1411662,32 | Метод спутниковых геодезических измерений (определений) | 0,10 | — |
| 33 | 381908,67 | 1411774,06 | Метод спутниковых геодезических измерений (определений) | 0,10 | — |
| 34 | 381910,91 | 1411884,67 | Метод спутниковых геодезических измерений (определений) | 0,10 | — |

ГРАФИЧЕСКОЕ ОПИСАНИЕ

местоположения границ населенных пунктов, территориальных зон,
особо охраняемых природных территорий,
зон с особыми условиями использования территории

**Публичный сервитут в отношении земель и земельных участков в целях эксплуатации
существующего линейного объекта системы электроснабжения регионального значения
"Воздушная линия ВЛ 110 кВ, Л-33 "МинВоды II - Щебзавод" и его неотъемлемых
технологических частей**

(наименование объекта, местоположение границ которого описано)

Сведения о местоположении границ объекта

| 1 | 2 | 3 | 4 | 5 | 6 |
|----------|-----------|------------|---|----------|----------|
| 35 | 381913,06 | 1411997,11 | Метод спутниковых геодезических измерений (определений) | 0,10 | — |
| 36 | 381916,53 | 1412122,36 | Метод спутниковых геодезических измерений (определений) | 0,10 | — |
| 37 | 381917,65 | 1412229,13 | Метод спутниковых геодезических измерений (определений) | 0,10 | — |
| 38 | 381920,07 | 1412345,34 | Метод спутниковых геодезических измерений (определений) | 0,10 | — |
| 39 | 381922,38 | 1412462,73 | Метод спутниковых геодезических измерений (определений) | 0,10 | — |
| 40 | 381924,73 | 1412578,00 | Метод спутниковых геодезических измерений (определений) | 0,10 | — |
| 41 | 381927,80 | 1412693,32 | Метод спутниковых геодезических измерений (определений) | 0,10 | — |
| 42 | 382008,70 | 1412774,05 | Метод спутниковых геодезических измерений (определений) | 0,10 | — |
| 43 | 382095,37 | 1412854,68 | Метод спутниковых геодезических измерений (определений) | 0,10 | — |

ГРАФИЧЕСКОЕ ОПИСАНИЕ

местоположения границ населенных пунктов, территориальных зон,
особо охраняемых природных территорий,
зон с особыми условиями использования территории

**Публичный сервитут в отношении земель и земельных участков в целях эксплуатации
существующего линейного объекта системы электроснабжения регионального значения
"Воздушная линия ВЛ 110 кВ, Л-33 "МинВоды II - Щебзавод" и его неотъемлемых
технологических частей**

(наименование объекта, местоположение границ которого описано)

Сведения о местоположении границ объекта

| 1 | 2 | 3 | 4 | 5 | 6 |
|----|-----------|------------|---|------|---|
| 44 | 382231,54 | 1412903,78 | Метод спутниковых геодезических измерений (определений) | 0,10 | — |
| 45 | 382373,19 | 1412952,69 | Метод спутниковых геодезических измерений (определений) | 0,10 | — |
| 46 | 382518,63 | 1413003,21 | Метод спутниковых геодезических измерений (определений) | 0,10 | — |
| 47 | 382682,18 | 1413059,96 | Метод спутниковых геодезических измерений (определений) | 0,10 | — |
| 48 | 382838,77 | 1413113,91 | Метод спутниковых геодезических измерений (определений) | 0,10 | — |
| 49 | 382967,31 | 1413158,49 | Метод спутниковых геодезических измерений (определений) | 0,10 | — |
| 50 | 383099,72 | 1413204,63 | Метод спутниковых геодезических измерений (определений) | 0,10 | — |
| 51 | 383217,47 | 1413245,22 | Метод спутниковых геодезических измерений (определений) | 0,10 | — |
| 52 | 383349,01 | 1413138,56 | Метод спутниковых геодезических измерений (определений) | 0,10 | — |

ГРАФИЧЕСКОЕ ОПИСАНИЕ

местоположения границ населенных пунктов, территориальных зон,
особо охраняемых природных территорий,
зон с особыми условиями использования территории

**Публичный сервитут в отношении земель и земельных участков в целях эксплуатации
существующего линейного объекта системы электроснабжения регионального значения
"Воздушная линия ВЛ 110 кВ, Л-33 "МинВоды II - Щезавод" и его неотъемлемых
технологических частей**

(наименование объекта, местоположение границ которого описано)

Сведения о местоположении границ объекта

| 1 | 2 | 3 | 4 | 5 | 6 |
|----|-----------|------------|---|------|---|
| 53 | 383477,18 | 1413033,66 | Метод спутниковых геодезических измерений (определений) | 0,10 | — |
| 54 | 383605,29 | 1412928,47 | Метод спутниковых геодезических измерений (определений) | 0,10 | — |
| 55 | 383732,51 | 1412821,14 | Метод спутниковых геодезических измерений (определений) | 0,10 | — |
| 56 | 383828,32 | 1412729,72 | Метод спутниковых геодезических измерений (определений) | 0,10 | — |
| 57 | 383846,59 | 1412694,14 | Метод спутниковых геодезических измерений (определений) | 0,10 | — |
| 58 | 383848,37 | 1412693,05 | Метод спутниковых геодезических измерений (определений) | 0,10 | — |
| 59 | 383849,23 | 1412693,25 | Метод спутниковых геодезических измерений (определений) | 0,10 | — |
| 60 | 383856,21 | 1412696,58 | Метод спутниковых геодезических измерений (определений) | 0,10 | — |
| 61 | 383857,08 | 1412697,39 | Метод спутниковых геодезических измерений (определений) | 0,10 | — |

ГРАФИЧЕСКОЕ ОПИСАНИЕ

местоположения границ населенных пунктов, территориальных зон,
особо охраняемых природных территорий,
зон с особыми условиями использования территории

**Публичный сервитут в отношении земель и земельных участков в целях эксплуатации
существующего линейного объекта системы электроснабжения регионального значения
"Воздушная линия ВЛ 110 кВ, Л-33 "МинВоды II - Щебзавод" и его неотъемлемых
технологических частей**

(наименование объекта, местоположение границ которого описано)

Сведения о местоположении границ объекта

| 1 | 2 | 3 | 4 | 5 | 6 |
|----|-----------|------------|---|------|---|
| 62 | 383857,15 | 1412699,26 | Метод спутниковых геодезических измерений (определений) | 0,10 | — |
| 63 | 383838,77 | 1412737,15 | Метод спутниковых геодезических измерений (определений) | 0,10 | — |
| 64 | 383838,70 | 1412737,28 | Метод спутниковых геодезических измерений (определений) | 0,10 | — |
| 65 | 383838,36 | 1412737,72 | Метод спутниковых геодезических измерений (определений) | 0,10 | — |
| 66 | 383741,37 | 1412831,03 | Метод спутниковых геодезических измерений (определений) | 0,10 | — |
| 67 | 383741,23 | 1412831,15 | Метод спутниковых геодезических измерений (определений) | 0,10 | — |
| 68 | 383610,72 | 1412935,14 | Метод спутниковых геодезических измерений (определений) | 0,10 | — |
| 69 | 383482,62 | 1413040,33 | Метод спутниковых геодезических измерений (определений) | 0,10 | — |
| 70 | 383354,46 | 1413145,22 | Метод спутниковых геодезических измерений (определений) | 0,10 | — |

ГРАФИЧЕСКОЕ ОПИСАНИЕ

местоположения границ населенных пунктов, территориальных зон,
особо охраняемых природных территорий,
зон с особыми условиями использования территории

**Публичный сервитут в отношении земель и земельных участков в целях эксплуатации
существующего линейного объекта системы электроснабжения регионального значения
"Воздушная линия ВЛ 110 кВ, Л-33 "МинВоды II - Щебзавод" и его неотъемлемых
технологических частей**

(наименование объекта, местоположение границ которого описано)

Сведения о местоположении границ объекта

| 1 | 2 | 3 | 4 | 5 | 6 |
|----|-----------|------------|---|------|---|
| 71 | 383220,48 | 1413258,75 | Метод спутниковых геодезических измерений (определений) | 0,10 | — |
| 72 | 383219,19 | 1413259,23 | Метод спутниковых геодезических измерений (определений) | 0,10 | — |
| 73 | 383218,48 | 1413259,10 | Метод спутниковых геодезических измерений (определений) | 0,10 | — |
| 74 | 383096,69 | 1413212,67 | Метод спутниковых геодезических измерений (определений) | 0,10 | — |
| 75 | 382964,31 | 1413166,54 | Метод спутниковых геодезических измерений (определений) | 0,10 | — |
| 76 | 382835,77 | 1413121,97 | Метод спутниковых геодезических измерений (определений) | 0,10 | — |
| 77 | 382679,19 | 1413068,01 | Метод спутниковых геодезических измерений (определений) | 0,10 | — |
| 78 | 382515,64 | 1413011,26 | Метод спутниковых геодезических измерений (определений) | 0,10 | — |
| 79 | 382370,31 | 1412960,81 | Метод спутниковых геодезических измерений (определений) | 0,10 | — |

ГРАФИЧЕСКОЕ ОПИСАНИЕ

местоположения границ населенных пунктов, территориальных зон,
особо охраняемых природных территорий,
зон с особыми условиями использования территории

**Публичный сервитут в отношении земель и земельных участков в целях эксплуатации
существующего линейного объекта системы электроснабжения регионального значения
"Воздушная линия ВЛ 110 кВ, Л-33 "МинВоды II - Щебзавод" и его неотъемлемых
технологических частей**

(наименование объекта, местоположение границ которого описано)

Сведения о местоположении границ объекта

| 1 | 2 | 3 | 4 | 5 | 6 |
|----|-----------|------------|---|------|---|
| 80 | 382228,55 | 1412911,83 | Метод спутниковых геодезических измерений (определений) | 0,10 | — |
| 81 | 382088,37 | 1412866,57 | Метод спутниковых геодезических измерений (определений) | 0,10 | — |
| 82 | 382087,56 | 1412866,07 | Метод спутниковых геодезических измерений (определений) | 0,10 | — |
| 83 | 382002,66 | 1412780,17 | Метод спутниковых геодезических измерений (определений) | 0,10 | — |
| 84 | 381915,69 | 1412699,96 | Метод спутниковых геодезических измерений (определений) | 0,10 | — |
| 85 | 381915,31 | 1412699,49 | Метод спутниковых геодезических измерений (определений) | 0,10 | — |
| 86 | 381915,04 | 1412698,51 | Метод спутниковых геодезических измерений (определений) | 0,10 | — |
| 87 | 381913,84 | 1412578,38 | Метод спутниковых геодезических измерений (определений) | 0,10 | — |
| 88 | 381911,49 | 1412463,10 | Метод спутниковых геодезических измерений (определений) | 0,10 | — |

ГРАФИЧЕСКОЕ ОПИСАНИЕ

местоположения границ населенных пунктов, территориальных зон,
особо охраняемых природных территорий,
зон с особыми условиями использования территории

**Публичный сервитут в отношении земель и земельных участков в целях эксплуатации
существующего линейного объекта системы электроснабжения регионального значения
"Воздушная линия ВЛ 110 кВ, Л-33 "МинВоды II - Щезавод" и его неотъемлемых
технологических частей**

(наименование объекта, местоположение границ которого описано)

Сведения о местоположении границ объекта

| 1 | 2 | 3 | 4 | 5 | 6 |
|----|-----------|------------|---|------|---|
| 89 | 381909,18 | 1412345,72 | Метод спутниковых геодезических измерений (определений) | 0,10 | — |
| 90 | 381906,76 | 1412229,52 | Метод спутниковых геодезических измерений (определений) | 0,10 | — |
| 91 | 381903,71 | 1412122,47 | Метод спутниковых геодезических измерений (определений) | 0,10 | — |
| 92 | 381902,17 | 1411997,49 | Метод спутниковых геодезических измерений (определений) | 0,10 | — |
| 93 | 381900,02 | 1411885,04 | Метод спутниковых геодезических измерений (определений) | 0,10 | — |
| 94 | 381897,78 | 1411774,44 | Метод спутниковых геодезических измерений (определений) | 0,10 | — |
| 95 | 381895,59 | 1411662,69 | Метод спутниковых геодезических измерений (определений) | 0,10 | — |
| 96 | 381894,16 | 1411591,47 | Метод спутниковых геодезических измерений (определений) | 0,10 | — |
| 97 | 381890,97 | 1411432,42 | Метод спутниковых геодезических измерений (определений) | 0,10 | — |

ГРАФИЧЕСКОЕ ОПИСАНИЕ

местоположения границ населенных пунктов, территориальных зон,
особо охраняемых природных территорий,
зон с особыми условиями использования территории

**Публичный сервитут в отношении земель и земельных участков в целях эксплуатации
существующего линейного объекта системы электроснабжения регионального значения
"Воздушная линия ВЛ 110 кВ, Л-33 "МинВоды II - Щебзавод" и его неотъемлемых
технологических частей**

(наименование объекта, местоположение границ которого описано)

Сведения о местоположении границ объекта

| 1 | 2 | 3 | 4 | 5 | 6 |
|-----|-----------|------------|---|------|---|
| 98 | 381889,52 | 1411355,37 | Метод спутниковых геодезических измерений (определений) | 0,10 | — |
| 99 | 381887,10 | 1411249,54 | Метод спутниковых геодезических измерений (определений) | 0,10 | — |
| 100 | 381884,69 | 1411143,66 | Метод спутниковых геодезических измерений (определений) | 0,10 | — |
| 101 | 381883,03 | 1411070,18 | Метод спутниковых геодезических измерений (определений) | 0,10 | — |
| 102 | 381879,63 | 1410934,16 | Метод спутниковых геодезических измерений (определений) | 0,10 | — |
| 103 | 381877,80 | 1410846,07 | Метод спутниковых геодезических измерений (определений) | 0,10 | — |
| 104 | 381877,98 | 1410845,18 | Метод спутниковых геодезических измерений (определений) | 0,10 | — |
| 105 | 381947,66 | 1410696,10 | Метод спутниковых геодезических измерений (определений) | 0,10 | — |
| 106 | 381994,43 | 1410594,81 | Метод спутниковых геодезических измерений (определений) | 0,10 | — |

ГРАФИЧЕСКОЕ ОПИСАНИЕ

местоположения границ населенных пунктов, территориальных зон,
особо охраняемых природных территорий,
зон с особыми условиями использования территории

**Публичный сервитут в отношении земель и земельных участков в целях эксплуатации
существующего линейного объекта системы электроснабжения регионального значения
"Воздушная линия ВЛ 110 кВ, Л-33 "МинВоды II - Щебзавод" и его неотъемлемых
технологических частей**

(наименование объекта, местоположение границ которого описано)

Сведения о местоположении границ объекта

| 1 | 2 | 3 | 4 | 5 | 6 |
|-----|-----------|------------|---|------|---|
| 107 | 381980,75 | 1410415,72 | Метод спутниковых геодезических измерений (определений) | 0,10 | — |
| 108 | 381967,65 | 1410256,23 | Метод спутниковых геодезических измерений (определений) | 0,10 | — |
| 109 | 381954,56 | 1410099,18 | Метод спутниковых геодезических измерений (определений) | 0,10 | — |
| 110 | 381883,80 | 1409941,48 | Метод спутниковых геодезических измерений (определений) | 0,10 | — |
| 111 | 381800,96 | 1409935,68 | Метод спутниковых геодезических измерений (определений) | 0,10 | — |
| 112 | 381710,48 | 1409930,51 | Метод спутниковых геодезических измерений (определений) | 0,10 | — |
| 113 | 381581,27 | 1409922,19 | Метод спутниковых геодезических измерений (определений) | 0,10 | — |
| 114 | 381503,99 | 1409917,29 | Метод спутниковых геодезических измерений (определений) | 0,10 | — |
| 115 | 381407,33 | 1409911,40 | Метод спутниковых геодезических измерений (определений) | 0,10 | — |

ГРАФИЧЕСКОЕ ОПИСАНИЕ

местоположения границ населенных пунктов, территориальных зон,
особо охраняемых природных территорий,
зон с особыми условиями использования территории

**Публичный сервитут в отношении земель и земельных участков в целях эксплуатации
существующего линейного объекта системы электроснабжения регионального значения
"Воздушная линия ВЛ 110 кВ, Л-33 "МинВоды II - Щербавод" и его неотъемлемых
технологических частей**

(наименование объекта, местоположение границ которого описано)

Сведения о местоположении границ объекта

| 1 | 2 | 3 | 4 | 5 | 6 |
|----------|-----------|------------|---|----------|----------|
| 116 | 381303,12 | 1409905,36 | Метод спутниковых геодезических измерений (определений) | 0,10 | — |
| 117 | 381302,39 | 1409905,18 | Метод спутниковых геодезических измерений (определений) | 0,10 | — |
| 118 | 381088,52 | 1409806,26 | Метод спутниковых геодезических измерений (определений) | 0,10 | — |
| 119 | 381087,62 | 1409805,45 | Метод спутниковых геодезических измерений (определений) | 0,10 | — |
| 120 | 381087,38 | 1409804,75 | Метод спутниковых геодезических измерений (определений) | 0,10 | — |
| 121 | 381082,35 | 1409772,55 | Метод спутниковых геодезических измерений (определений) | 0,10 | — |
| 122 | 381082,59 | 1409771,25 | Метод спутниковых геодезических измерений (определений) | 0,10 | — |
| 1 | 381084,33 | 1409770,25 | Метод спутниковых геодезических измерений (определений) | 0,10 | — |

ГРАФИЧЕСКОЕ ОПИСАНИЕ

местоположения границ населенных пунктов, территориальных зон,
особо охраняемых природных территорий,
зон с особыми условиями использования территории

**Публичный сервитут в отношении земель и земельных участков в целях эксплуатации
существующего линейного объекта системы электроснабжения регионального значения
"Воздушная линия ВЛ 110 кВ, Л-33 "МинВоды II - Щербзавод" и его неотъемлемых
технологических частей**

(наименование объекта, местоположение границ которого описано)

Сведения о местоположении границ объекта**3. Сведения о характерных точках части (частей) границы объекта**

| Обозначение характерных точек части границы | Координаты, м | | Метод определения координат характерной точки | Средняя квадратическая погрешность положения характерной точки (M_t), м | Описание обозначения точки на местности (при наличии) |
|--|---------------|---|---|--|---|
| | X | Y | | | |
| 1 | 2 | 3 | 4 | 5 | 6 |
| Часть № — | | | | | |
| — | — | — | — | — | — |

ГРАФИЧЕСКОЕ ОПИСАНИЕ

местоположения границ населенных пунктов, территориальных зон,
особо охраняемых природных территорий,
зон с особыми условиями использования территории

**Публичный сервитут в отношении земель и земельных участков в целях эксплуатации
существующего линейного объекта системы электроснабжения регионального значения
"Воздушная линия ВЛ 110 кВ, Л-33 "МинВоды II - Щербавод" и его неотъемлемых
технологических частей**

(наименование объекта, местоположение границ которого описано)

План границ объекта**Основной лист**

Масштаб 1: 24375

Используемые условные знаки и обозначения:

-  – область выносного листа,
23 – номер выносного листа.

Остальные используемые условные знаки и обозначения приведены на отдельной странице в конце раздела.

Подпись _____ *Чаусов П. Ф.* Дата *15 декабря 2023 г.*

Место для оттиска печати (при наличии) лица, составившего описание местоположения границ объекта



ГРАФИЧЕСКОЕ ОПИСАНИЕ

местоположения границ населенных пунктов, территориальных зон,
особо охраняемых природных территорий,
зон с особыми условиями использования территории

**Публичный сервитут в отношении земель и земельных участков в целях эксплуатации
существующего линейного объекта системы электроснабжения регионального значения
"Воздушная линия ВЛ 110 кВ, Л-33 "МинВоды II - Щезавод" и его неотъемлемых
технологических частей**

(наименование объекта, местоположение границ которого описано)

План границ объекта**Выносной лист №1**

Масштаб 1:5000

Используемые условные знаки и обозначения приведены на отдельной странице в конце раздела.

Подпись _____ *Чаусов П. Ф.* Дата *15 декабря 2023 г.*

Место для оттиска печати (при наличии) лица, составившего описание местоположения границ объекта



ГРАФИЧЕСКОЕ ОПИСАНИЕ

местоположения границ населенных пунктов, территориальных зон,
особо охраняемых природных территорий,
зон с особыми условиями использования территории

**Публичный сервитут в отношении земель и земельных участков в целях эксплуатации
существующего линейного объекта системы электроснабжения регионального значения
"Воздушная линия ВЛ 110 кВ, Л-33 "МинВоды II - Щербавод" и его неотъемлемых
технологических частей**

(наименование объекта, местоположение границ которого описано)

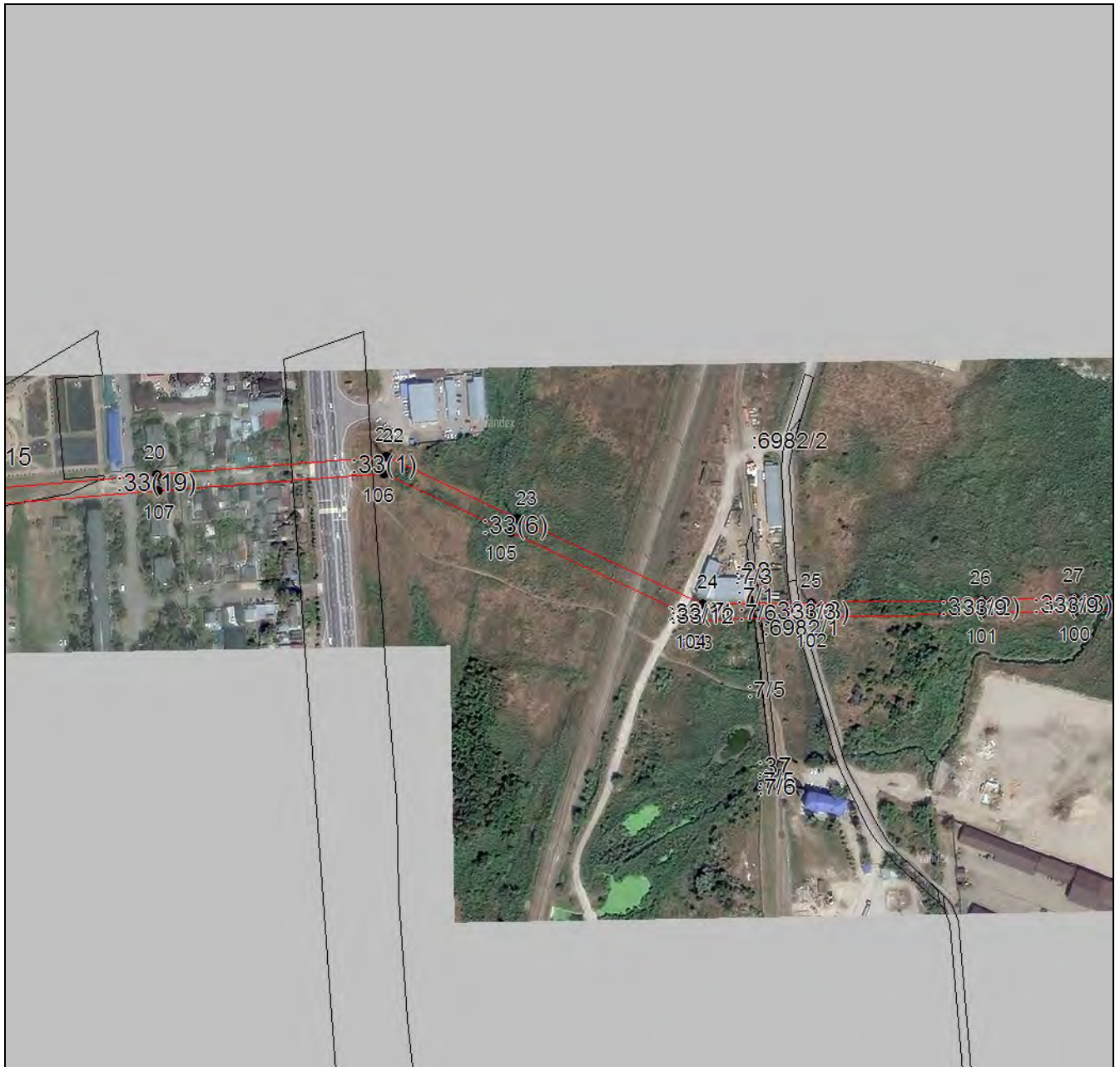
План границ объекта**Выносной лист №3**

Масштаб 1:5000

Используемые условные знаки и обозначения приведены на отдельной странице в конце раздела.

Подпись _____ *Чаусов П. Ф.* Дата *15 декабря 2023 г.*

Место для оттиска печати (при наличии) лица, составившего описание местоположения границ объекта



ГРАФИЧЕСКОЕ ОПИСАНИЕ

местоположения границ населенных пунктов, территориальных зон,
особо охраняемых природных территорий,
зон с особыми условиями использования территории

**Публичный сервитут в отношении земель и земельных участков в целях эксплуатации
существующего линейного объекта системы электроснабжения регионального значения
"Воздушная линия ВЛ 110 кВ, Л-33 "МинВоды II - Щербзавод" и его неотъемлемых
технологических частей**

(наименование объекта, местоположение границ которого описано)

План границ объекта**Выносной лист №4**

Масштаб 1:5000

Используемые условные знаки и обозначения приведены на отдельной странице в конце раздела.

Подпись _____ *Чаусов П. Ф.* Дата *15 декабря 2023 г.*

Место для оттиска печати (при наличии) лица, составившего описание местоположения границ объекта



ГРАФИЧЕСКОЕ ОПИСАНИЕ

местоположения границ населенных пунктов, территориальных зон,
особо охраняемых природных территорий,
зон с особыми условиями использования территории

**Публичный сервитут в отношении земель и земельных участков в целях эксплуатации
существующего линейного объекта системы электроснабжения регионального значения
"Воздушная линия ВЛ 110 кВ, Л-33 "МинВоды II - Щербавод" и его неотъемлемых
технологических частей**

(наименование объекта, местоположение границ которого описано)

План границ объекта**Выносной лист №5**

Масштаб 1:5000

Используемые условные знаки и обозначения приведены на отдельной странице в конце раздела.

Подпись _____ *Чаусов П. Ф.* Дата *15 декабря 2023 г.*

Место для оттиска печати (при наличии) лица, составившего описание местоположения границ объекта



ГРАФИЧЕСКОЕ ОПИСАНИЕ

местоположения границ населенных пунктов, территориальных зон,
особо охраняемых природных территорий,
зон с особыми условиями использования территории

**Публичный сервитут в отношении земель и земельных участков в целях эксплуатации
существующего линейного объекта системы электроснабжения регионального значения
"Воздушная линия ВЛ 110 кВ, Л-33 "МинВоды II - Щебзавод" и его неотъемлемых
технологических частей**

(наименование объекта, местоположение границ которого описано)

План границ объекта**Выносной лист №6**

Масштаб 1:5000

Используемые условные знаки и обозначения приведены на отдельной странице в конце раздела.

Подпись _____ *Чаусов П. Ф.* Дата *15 декабря 2023 г.*

Место для оттиска печати (при наличии) лица, составившего описание местоположения границ объекта



ГРАФИЧЕСКОЕ ОПИСАНИЕ

местоположения границ населенных пунктов, территориальных зон,
особо охраняемых природных территорий,
зон с особыми условиями использования территории

**Публичный сервитут в отношении земель и земельных участков в целях эксплуатации
существующего линейного объекта системы электроснабжения регионального значения
"Воздушная линия ВЛ 110 кВ, Л-33 "МинВоды II - Щебзавод" и его неотъемлемых
технологических частей**

(наименование объекта, местоположение границ которого описано)

План границ объекта**Выносной лист №7**

Масштаб 1:5000

Используемые условные знаки и обозначения приведены на отдельной странице в конце раздела.

Подпись _____ *Чаусов П. Ф.* Дата *15 декабря 2023 г.*

Место для оттиска печати (при наличии) лица, составившего описание местоположения границ объекта



ГРАФИЧЕСКОЕ ОПИСАНИЕ

местоположения границ населенных пунктов, территориальных зон,
особо охраняемых природных территорий,
зон с особыми условиями использования территории

**Публичный сервитут в отношении земель и земельных участков в целях эксплуатации
существующего линейного объекта системы электроснабжения регионального значения
"Воздушная линия ВЛ 110 кВ, Л-33 "МинВоды II - Щербавод" и его неотъемлемых
технологических частей**

(наименование объекта, местоположение границ которого описано)

План границ объекта**Выносной лист №8**

Масштаб 1:5000

Используемые условные знаки и обозначения приведены на отдельной странице в конце раздела.

Подпись _____ *Чаусов П. Ф.* Дата *15 декабря 2023 г.*

Место для оттиска печати (при наличии) лица, составившего описание местоположения границ объекта







ГРАФИЧЕСКОЕ ОПИСАНИЕ

местоположения границ населенных пунктов, территориальных зон,
особо охраняемых природных территорий,
зон с особыми условиями использования территории

**Публичный сервитут в отношении земель и земельных участков в целях эксплуатации
существующего линейного объекта системы электроснабжения регионального значения
"Воздушная линия ВЛ 110 кВ, Л-33 "МинВоды II - Щербавод" и его неотъемлемых
технологических частей**

(наименование объекта, местоположение границ которого описано)

План границ объекта**Используемые условные знаки и обозначения:**

-  – граница объекта,
-  – установленная граница муниципального образования,
-  – установленная граница населенного пункта,
-  – граница земельного участка,
-  – характерная точка объекта.

